

El software  
que se **adapta**  
**a su empresa**

Distritok 

# Índice de contenidos

---

- 03** Acerca de nosotros
- 07** Servicios adicionales
- 11** Productos
- 40** Más funcionalidades

DISTRITO K

Información sobre Distrito K

# Acerca de nosotros

---

En Distrito K centramos nuestros esfuerzos en desarrollar y mejorar nuestro ERP modular y personalizable que se adapta a cualquier sector, además de ofrecer el mejor soporte potsventa a todos nuestros clientes.

# Quiénes somos

---

Distrito K es una empresa que desde 1997 desarrolla y comercializa software de gestión empresarial.

A día de hoy con más de 5.500 clientes, 16.296 licencias instaladas y 45.739 usuarios, somos un referente en el mercado del software de gestión para todo tipo de empresas y sectores.

A continuación, le mostramos las principales funcionalidades y servicios que ofrecemos con el fin de mejorar la rentabilidad, la productividad, la competitividad y, en general, la gestión de su empresa.

Si desea más información, contacte con nosotros y concertaremos una cita para realizar una demostración gratuita de nuestro programa de gestión.

**Distrito K**  
**Departamento comercial**  
981 168 070

# Distrito K en cifras

## Estadísticas de empresa

La calidad de nuestro software es fruto de una actualización constante a través de muchas horas de desarrollo unido a la profesionalidad del departamento de soporte.

**+ 400**  
Modificaciones al año

**+ 213.856**  
Horas de desarrollo

**+ 4.500.000**  
Líneas de código

**3 minutos**  
Tiempo medio de respuesta

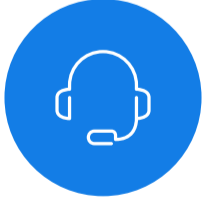

**80.000**  
Consultas en el último año

## Satisfacción de clientes

La gran mayoría de nuestros clientes mantiene su contrato de mantenimiento en vigor desde los inicios de nuestra relación comercial, debido a la gran calidad de nuestro servicio postventa, así como a la cantidad de actualizaciones y mejoras que incorporamos al ERP a lo largo del año.

de nuestros clientes renuevan anualmente su contrato de mantenimiento

de los contratos de mantenimiento en vigor desde hace más de 15 años

# Distrito K en cifras

## Personal por departamentos

## Clientes por sectores

## Instalaciones por tamaño

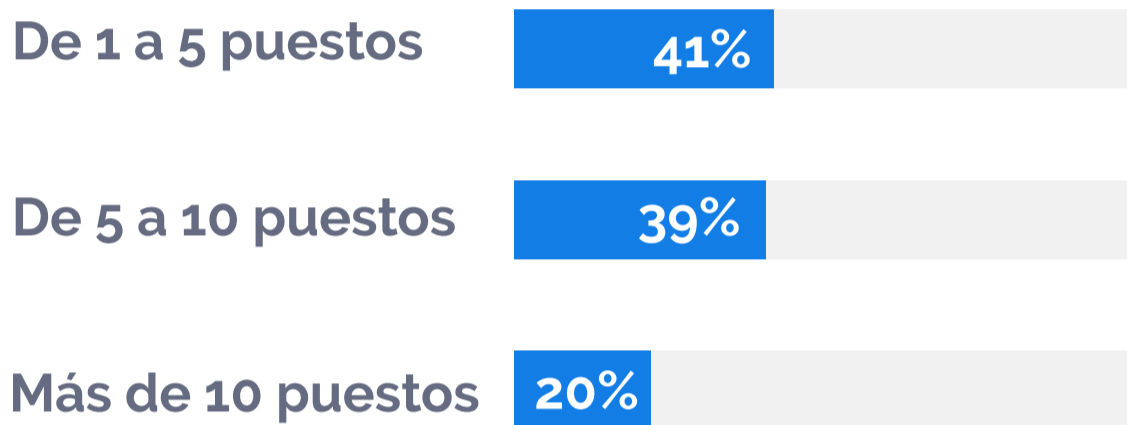

## Datos de crecimiento

Los números nos respaldan.  
El mérito es de los clientes que han sabido valorar nuestra oferta comercial, apostando por nosotros.

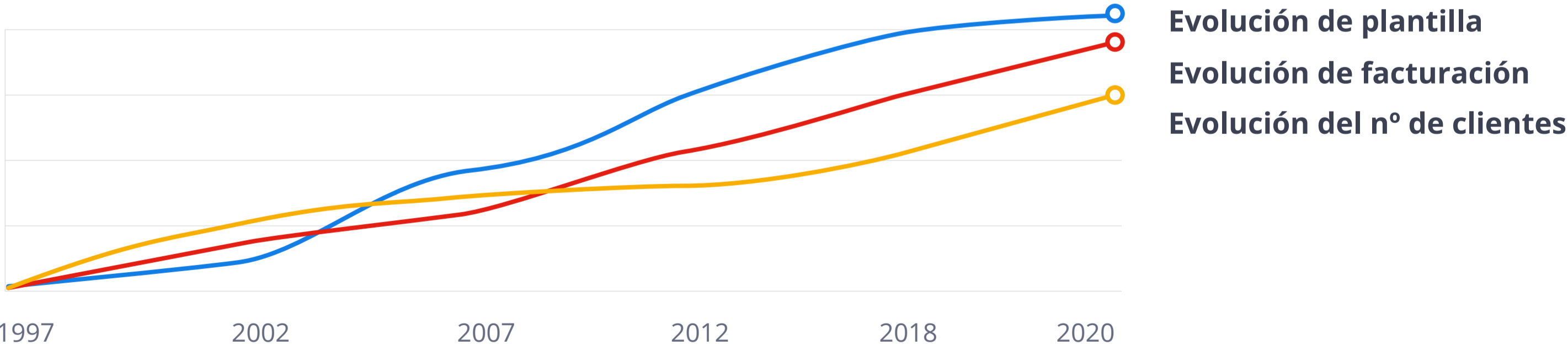

¿Qué ofrecemos?

# Servicios adicionales

---

Descubra todos los servicios adicionales que puede contratar y que le ayudarán especialmente durante el proceso de implantación tras la compra del software.

# Todo lo que ofrecemos

---

## ✓ **Implantación**

Analizamos las peculiaridades particulares de cada caso, configurando y adaptando el programa, integrándolo con otros sistemas ya presentes, resolviendo incidencias y proponiendo mejoras para agilizar el inicio de su actividad con la nueva herramienta operativa.

## ✓ **Formación**

Nuestro soporte técnico ofrece formación presencial (en nuestras instalaciones) y a distancia (de manera telemática) con el objetivo de conseguir que los usuarios sean lo más independientes posible en el uso cotidiano del software.

## ✓ **Personalización**

Uno de los aspectos esenciales de nuestro software radica en la capacidad de personalización y adaptación a las necesidades específicas de cada empresa, pudiendo integrarse en todos los procesos de su actividad.

## ✓ **Importación**

Importamos todos los datos de su empresa a nuestro programa de gestión a través de una herramienta de adquisición de datos que permite realizar esta tarea de forma rápida y eficaz. Configuramos a medida formatos de impresión y edición, según las necesidades del cliente.

# Software multisectorial

## ✓ Adaptable a cualquier sector

Nuestro ERP aporta soluciones tanto a pequeñas como a grandes empresas adaptándose a las necesidades específicas de cada uno de los sectores existentes en el mercado. Un solo programa, todos los sectores e infinitas posibilidades.

## ✓ Software estándar personalizable

Como fabricantes de soluciones ERP, optamos por un modelo de software estándar personalizable; es decir, una potente base de gestión común combinada con un amplio conjunto de módulos funcionales (fabricación, reparaciones, proyectos...) y una capa de personalización mediante formatos de edición, formatos de impresión, datos adicionales, scripts, vistas e informes que nos permiten hacer que cada uno de nuestros clientes disponga de una aplicación totalmente adaptada a su empresa y sector.

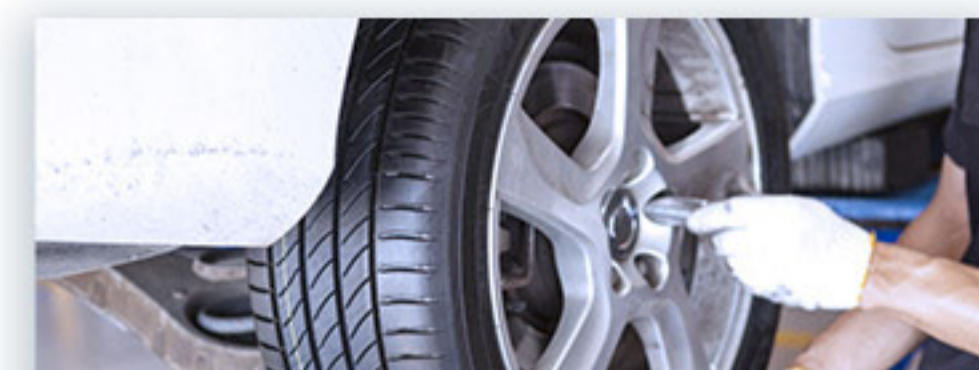

TALLERES MECÁNICOS

JUGUETERÍAS

QUÍMICA

NÁUTICA

ELECTRICIDAD E ILUMINACIÓN

CAFÉ, TÉ Y CACAO

JARDINERÍA

RECAMBIOS

BEBIDAS

FRUTAS Y VERDURAS

CALZADO

CONSERVAS

**LIBRERÍAS**

**ALIMENTACIÓN**

**DISTRIBUCIÓN**

**ELECTRODOMÉSTICOS**

**PERFUMERÍAS Y COSMÉTICOS**

**MASCOTAS**

**BICICLETAS**

**TEXTIL**

**MATERIAL DE CONSTRUCCIÓN**

**SERVICIOS TÉCNICOS**

**REFORMAS E INSTALACIONES**

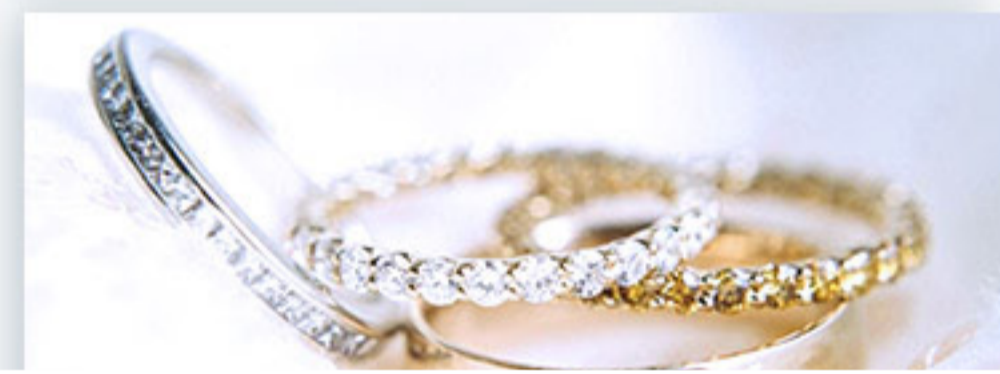

**JOYERÍAS**

**MARROQUINERÍA**

**FERRETERÍAS**

**PANADERÍAS**

**PUERICULTURA**

**BOLSOS**

**ELECTRÓNICA**

**LÁCTEOS**

**PESCADOS Y MARISCOS**

**INDUSTRIA**

**CÁRNICAS**

**DEPORTES**

**PIENSOS Y ABONOS**

**PROYECTOS**

**ALFOMBRAS**

**CONGELADOS**

**MADERA Y MUEBLES**

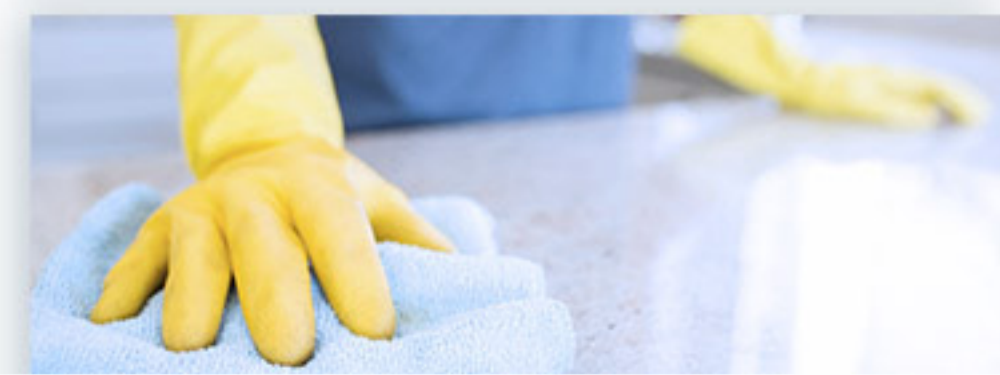

**LIMPIEZA Y DETERGENTES**

**EXTINTORES Y ALARMAS**

Nuestro software

# Productos

---

El software de Distrito K ayuda a mejorar la competitividad de nuestros clientes en el día a día.

# La solución más completa

Un potente ERP, compuesto de una completa gestión general para cualquier tipo de empresa. Integra todo el circuito comercial administrativo, maestros, compras y ventas, almacén y gestión de stocks, tesorería, CRM, explotación de información mediante ilimitados informes, configuración de formatos de impresión y edición, creación de datos adicionales, permisos de programación, exportación e importación de datos...

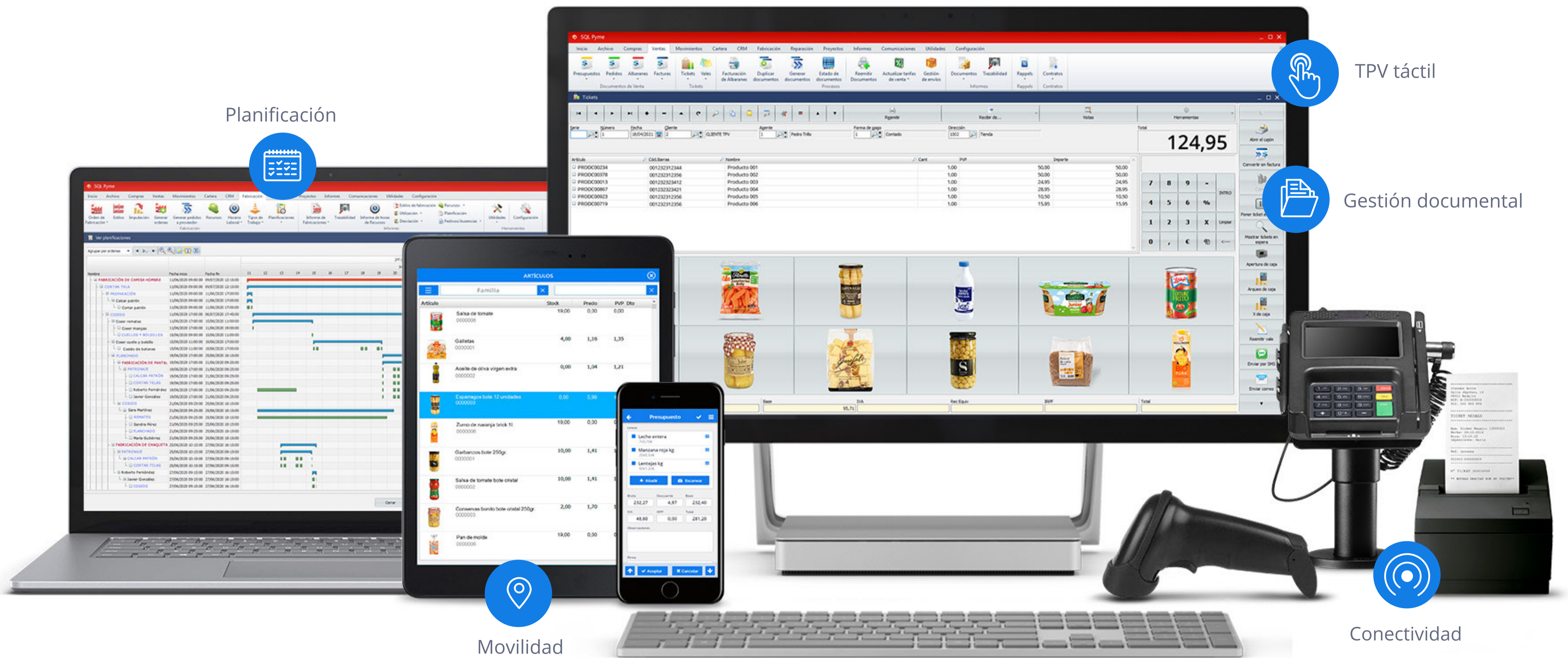

Planificación

TPV táctil

Gestión documental

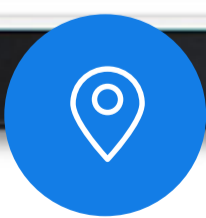

Movilidad

Conectividad

# Circuito de compras

Disponga de un completo ciclo de compras en el que podrá realizar presupuestos, pedidos, albaranes y facturas. Planifique sus compras de mercancía gracias a un sofisticado sistema de pedidos a proveedor automático, que tendrá en cuenta la temporalidad, el período de abastecimiento, el tiempo de reposición o el proveedor al que debe comprar. Además le ofrecemos utilidades como impresión de etiquetas, picking, EDI...

- ✓ Condiciones y descuentos
- ✓ Comparativo de presupuestos
- ✓ Pedidos a proveedor automáticos
- ✓ Generación de vencimientos de pago
- ✓ Impresión de etiquetas, estadísticas...

- Almacenes:** A window showing a list of warehouse locations. The main table lists:

Código	Descripción
1	ALMACEN PRINCIPAL
2	VEHICULO 1
3	VEHICULO 2
4	TALLER
5	EXPOSICION
- Generar pedidos a proveedores:** A window for generating purchase orders. It features a table of items to be ordered:

Código	Artículo	Prov.	Almacén	Pedido mín	A pedir
100010	Producto 001	3	1	10,00	10,00
100013	Producto 002	3	1		2,00
100018	Producto 003	1	1		4,00
100021	Producto 004	4	1		2,00
100024	Producto 005	4	1	12,00	12,00
100029	Producto 006	1	1		2,00
- Facturación de albaranes de proveedor:** A window for creating supplier invoices. It includes fields for date (06/07/2021), provider (EMPRESAS REUNIDAS), and a table of invoice items:

Fecha	Número	Importe	Forma de pago	Dtos	Dtos PP
12/05/2021	124	2.701,55	3 - Letra a 30 y 60 días		
15/05/2021	125	2.701,55	3 - Letra a 30 y 60 días		
18/05/2021	126	1.077,17	3 - Letra a 30 y 60 días		

Additional elements include a stack of cardboard boxes on a pallet, a hand holding a barcode scanner, two rolls of white labels, and a printed label with a barcode and text: "M ES P UE 9,95€ 7,95€ 12€".

# Ciclo de ventas

Nuestro software le ofrece un amplio ciclo de ventas en el que podrá realizar presupuestos, pedidos, albaranes y facturas, relacionados entre sí, lo que le permitirá disponer de una completa trazabilidad. Además de otras utilidades como envío de sms, picking, factura-e, CRM para el seguimiento de las operaciones...

- ✓ Condiciones y descuentos
- ✓ Ilimitadas tarifas de precios
- ✓ Factura electrónica
- ✓ Intercambio electrónico de datos (EDI)
- ✓ Estadísticas e informes
- ✓ Firma digital

The central part of the interface shows a detailed view of a 'Factura' (invoice) for 'EMPRESAS REUNIDAS'. It includes fields for Serie (1323), Número (16/03/2021), Fecha (3), Cliente (EMPRESAS REUNIDAS), Almacén (PRINCIPAL), Agente (DAVID), Forma de pago (LETRA A 45 DIAS), and Forma de envío. The total amount is 2.157,97. Below this, there is a table of articles with columns for Artículo, Nombre, Cant, Precio, Dto, and Importe.

Overlaid on the main window is a smaller window titled 'Estadísticas de artículo' (Article Statistics) for 'Producto 001'. It features a 3D line chart showing 'Coste' (Cost), 'Beneficio' (Benefit), and 'Venta' (Sales) over the months of the year (Ene. to Dic.). The Y-axis ranges from 0 to 10,000. The chart shows a significant peak in July. Below the chart, there are tabs for Coste, Beneficio, %Beneficio, Venta, Previsión, Desviación, and %Desviación.

In the bottom left corner, a tablet displays a map of a city with a route highlighted, likely for delivery or collection. In the bottom right corner, a handheld device (ePad-ink) shows a digital signature and the text 'I hereby approve this application' with an 'OK' button.

# Preventa y autoventa

Todas sus necesidades de movilidad estarán cubiertas gracias a las distintas opciones que posee nuestro ERP. Sea cual sea su dispositivo móvil (tablet, notebook, PDA, Iphone, Ipad, etc...) tenemos una solución ya sea en modo on-line u off-line.

Conéctese en tiempo real o diferido desde sus delegaciones (comerciales, repartidores...) a la central y cubra todas sus necesidades de una forma totalmente integrada. Con el sistema de preventa podrá realizar pedidos, presupuestos, albaranes, facturas, configuración de agentes, gestión de rutas y conexión con Google Maps, configuración de prepedidos, con los artículos consumidos con anterioridad, tesorería, firma digital...

- ✓ **Conexión con central**
- ✓ **Agentes, rutas y clientes**
- ✓ **Conexión con Google Maps**
- ✓ **Modos de visualización**
- ✓ **Firma digital**
- ✓ **Tesorería**

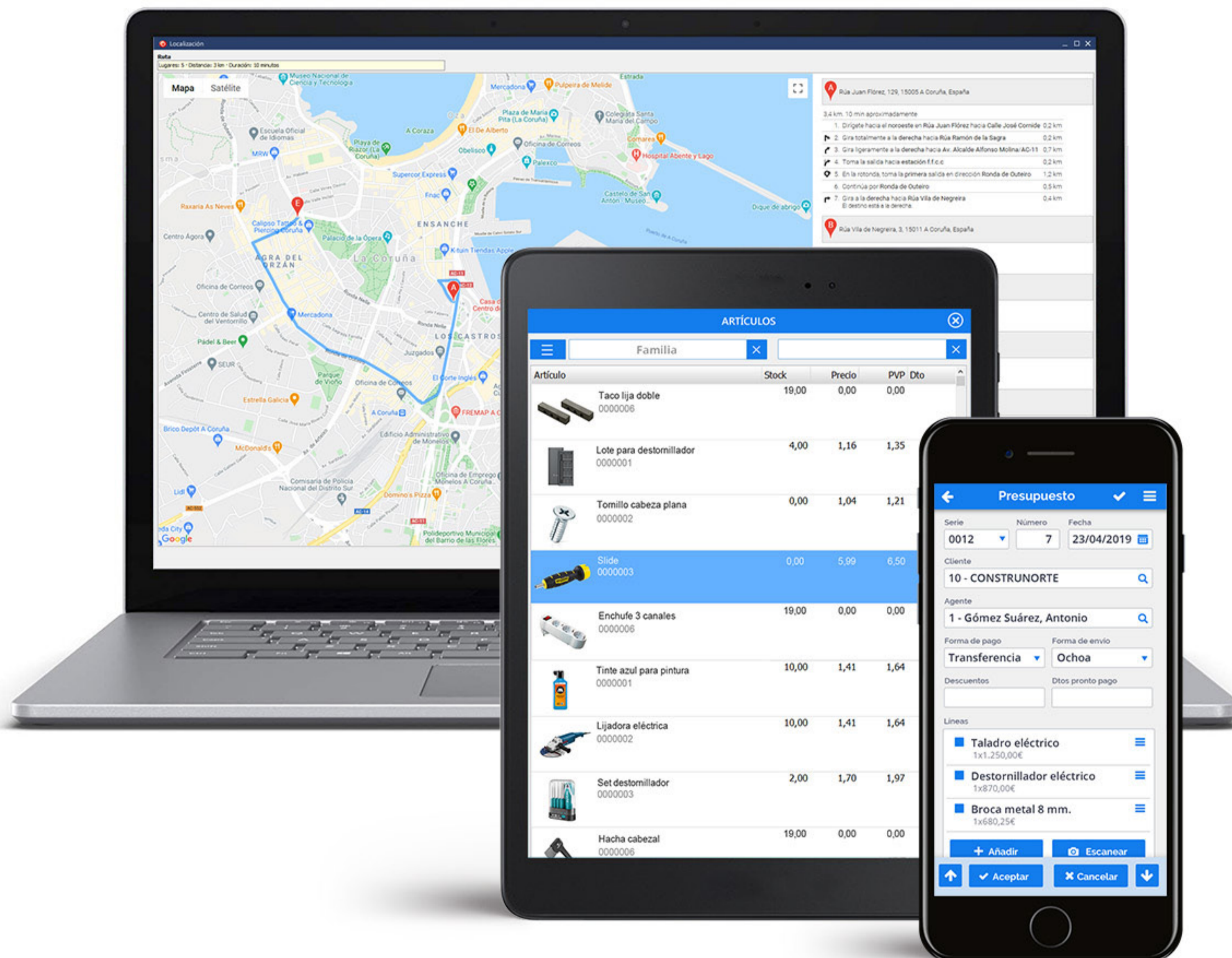

# TPV táctil

Disponga de una gran agilidad en el momento de realizar las ventas al menor gracias al módulo de TPV, que nos va a permitir no sólo realizar tickets de manera intuitiva sino también realizar funciones como mantener ticket en espera, generar vales, realizar arqueos de caja, cobrar con múltiples formas de pago... de manera táctil o con teclado y ratón.

- ✓ Ticket en espera
- ✓ Entregas a cuenta
- ✓ Emisión de facturas
- ✓ Fidelización de clientes
- ✓ Conectividad
- ✓ Arqueo de caja

# Gestión de tesorería

Nuestro ERP integra una completa gestión de tesorería que le permitirá gestionar los cobros y pagos de una forma intuitiva gracias a un potente módulo que incluye la generación de remesas bancarias, cobros y pagos manuales, informes de situación de los vencimientos, devoluciones, entregas a cuenta, así como arqueos de caja entre otras múltiples opciones.

- ✓ Remesas bancarias
- ✓ Entregas a cuenta
- ✓ Arqueos de caja
- ✓ Devoluciones
- ✓ Ilimitados informes
- ✓ X de caja

**Orden de domiciliación de adeudo directo SEPA B2B**  
SEPA Business-to-Business Direct Debit Mandate

Referencia de la orden de domiciliación: \_\_\_\_\_  
 Identificador del acreedor: \_\_\_\_\_  
 Nombre del acreedor / Creditor's name: \_\_\_\_\_  
 Dirección / Address: \_\_\_\_\_  
 Código postal - Población - Provincia / Postal Code - City - Town: \_\_\_\_\_  
 País / Country: \_\_\_\_\_

Nombre del deudor(es) / Debtor's name (en caso de la remesa directa): \_\_\_\_\_  
 Dirección del deudor / Address of the debtor: \_\_\_\_\_  
 Código postal - Población - Provincia / Postal Code - City - Town: \_\_\_\_\_  
 País del deudor / Country of the debtor: \_\_\_\_\_  
 Swift BIC / swift bic: \_\_\_\_\_

Número de cuenta - IBAN / Account number - IBAN: \_\_\_\_\_

Tipo de pago:  Pago recurrente  Pago único

Fecha - Localidad: \_\_\_\_\_  
 Firma del deudor: \_\_\_\_\_

TODOS LOS CAMPOS HAN DE SER CUMPLIDOS UNA VEZ FIRMADA ESTA ORDEN DE DOMICILIACIÓN LA ENTIDAD DEBIDORA REQUIERE AUTORIZACIÓN DE ESTE EPÍ EL DEUDOR PODRÁ GESTIONAR LA AUTORIZACIÓN CO...  
 BEFORE SIGNING FOR OR BY DEBITING THE ACCOUNT THE DEBTOR HAS TO BE MADE TO...

Gestión de cobros y pagos - Cobro a un cliente

Ver histórico

Fecha: 10/02/2021 Hora: 19:14:47

Tipo de operación:  
 Cobro de un recibo  
**Cobro a un cliente**  
 Pago de un recibo  
 Pago a un proveedor  
 Devolución de un recibo  
 Devolución de una remesa  
 Otros cobros  
 Otros pagos  
 Traspaso entre cuentas  
 Apertura de caja

Importe: **2.401,25** Entregado: **0,00**

Cliente: 150143 EMPRESAS REUNIDAS

Tipo de forma de pago: No efectivo

Cuenta: 1 CAJA

Descripción: COBRO FACTURAS PENDIENTES

Fecha	Tipo	Serie-Número	Recibo	Importe	CCC Pagador
01/02/2021	Fact	CON-20213218	1		
01/02/2021	Fact	CON-20213224	1		
01/02/2021	Fact	CON-20213247	1		
01/02/2021	Fact	CON-20213350	1		

Actualizar lista

**PAGARÉ**

VENCIMIENTO: de de 20

Lugar de pago: \_\_\_\_\_

Por este pagaré me comprometo a pagar el día de vencimiento indicado

A \_\_\_\_\_ de \_\_\_\_\_ de \_\_\_\_\_

Euros \_\_\_\_\_

Lugar de emisión y fecha en letra \_\_\_\_\_

de \_\_\_\_\_ de \_\_\_\_\_

\_\_\_\_\_ Acepto \_\_\_\_\_

\_\_\_\_\_ Firma \_\_\_\_\_

Nueva remesa de recibos

Emitir Formato Previsualizar Anular

Código	Descripción	Tipo	Moneda	Fecha de emisión	Fecha de cargo
508	REMESA DE CLIENTES DE FEBRERO 2021	Cliente	Euro	10/02/2021	10/02/2021

Conceptos: Recibo No efectivo Tipo de remesa: Adeudos directos Sepa (C19-14) Tipo de soporte magnético: 203

Dar por cobrado: Sí Cuenta: Descripción de la cuenta: Póliza: Importe total: 132.445,30

Restricciones: Datos adicionales: Lista de recibos

Fecha	Recibo	Importe	Pagador	IBAN
31/01/2021	SOFT-202140077/1	159,72 €	150113 - CLIENTE	ES00-0123-4567-89-0000002112
01/02/2021	CON-20213210/1	857,59 €	190022 - EMPRESAS REUNIDAS	ES12-0123-4567-89-0000002112
01/02/2021	CON-20213211/1	423,50 €	190098 - EMPRESAS DEL NORTE	ES00-0123-4567-89-0000002112
01/02/2021	CON-20213212/1	1.175,21 €	190130 - AGUSTÍN GONZÁLEZ	ES56-0123-4567-89-0000002112
01/02/2021	CON-20213213/1	571,73 €	190137 - IMPORTACIONES DEL NORTE	ES88-0123-4567-89-0000002112
01/02/2021	CON-20213214/1	508,20 €	190339 - EMPRESAS REUNIDAS	ES88-0123-4567-89-0000002112
01/02/2021	CON-20213215/1	423,50 €	190362 - COOPERATIVA DEL NORTE	ES98-0123-4567-89-0000002112
01/02/2021	CON-20213216/1	1.470,15 €	150134 - MANUEL JIMÉNEZ	ES98-0123-4567-89-0000002112
01/02/2021	CON-20213217/1	423,50 €	190433 - EMPRESAS DEL NORTE	ES00-0123-4567-89-0000002112
01/02/2021	CON-20213218/1	948,64 €	150143 - CLIENTE	ES56-0123-4567-89-0000002112
01/02/2021	CON-20213219/1	571,73 €	190463 - EMPRESAS REUNIDAS	ES54-0123-4567-89-0000002112
01/02/2021	CON-20213220/1	2.869,21 €	190467 - CLIENTE	ES00-0123-4567-89-0000002112
01/02/2021	CON-20213222/1	477,04 €	150154 - ANA MARTÍNEZ	ES00-0123-4567-89-0000002112
01/02/2021	CON-20213223/1	238,98 €	152578 - EMPRESAS REUNIDAS	ES00-0123-4567-89-0000002112
01/02/2021	CON-20213224/1	1.178,39 €	150143 - COOPERATIVA DEL NORTE	ES00-0123-4567-89-0000002112
01/02/2021	CON-20213225/1	423,50 €	190602 - IMPORTACIONES DEL NORTE	ES00-0123-4567-89-0000002112

Marcar todos Desmarcar todos Actualizar lista

# Informes y estadísticas

Obtenga información de su empresa gracias a los más de 200 informes preconfigurados disponibles en el programa que le permitirán conocer quién es el cliente que más compra, cuál es el artículo más vendido... La visualización a través de estadísticas con diferentes estilos de gráficas le ayudará en la toma de decisiones no solo mostrando importes y unidades por proveedor o artículo, también le permitirá realizar previsiones, obtener desviaciones, comparativas con otros años...

- ✓ Más de 200 informes preconfigurados
- ✓ Estilos de gráficas para visualizar estadísticas
- ✓ Informes ABC
- ✓ Informes de ventas y beneficios

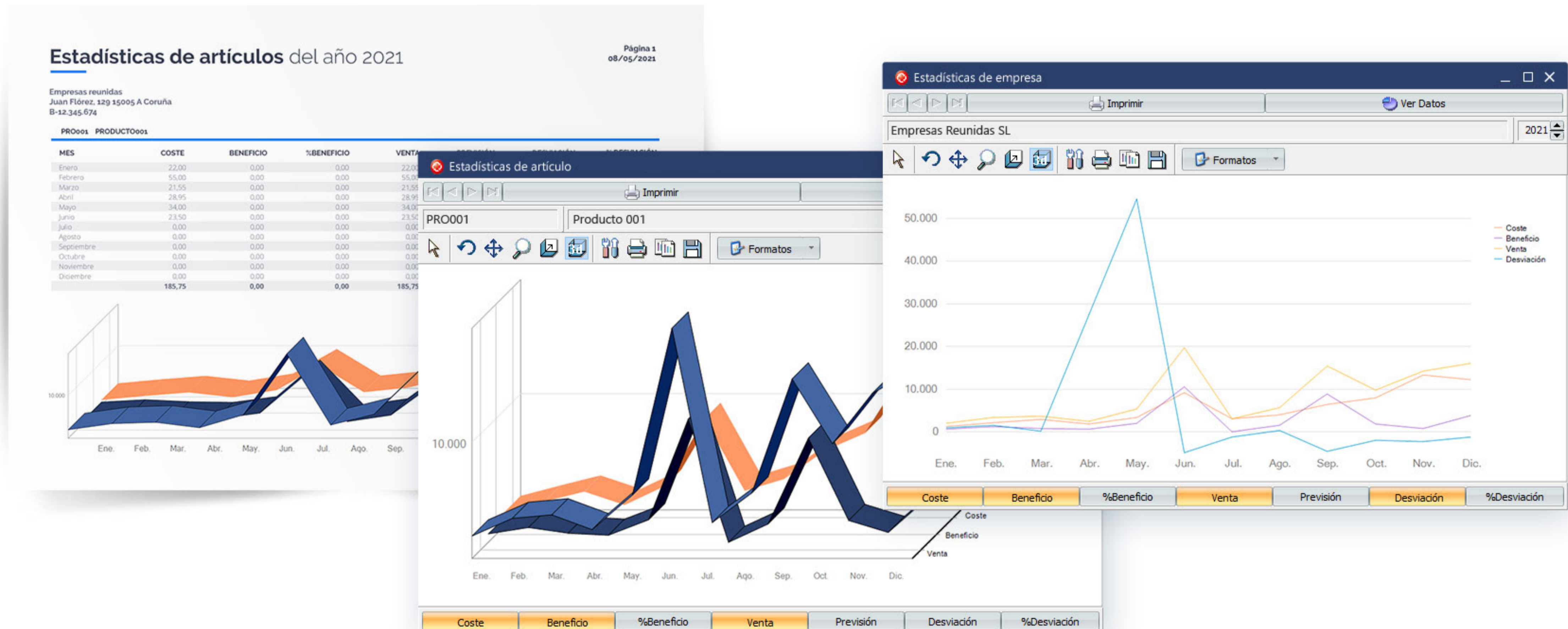

# Gestión de almacén

Resuelva las problemáticas habituales en la recepción de mercancía, preparación de pedidos y recolocación. Automatice sus inventarios utilizando PDA recolectoras de datos. Evite roturas de stock con la gestión de stock mínimo, stock ideal y pedido mínimo. El programa le permite consultar la fecha de recepción de mercancía de forma que pueda controlar la disponibilidad de su stock.

- ✓ Inventarios a través de PDA
- ✓ Gestión de stock mínimo
- ✓ Control de la disponibilidad de stock

Cod	Descripción	Ubicación	Pedido Mín	Stock Mín	Stock Ideal	Stock	P. Servir	P. Recibir
1	PRINCIPAL	P1E2A2	5,00	10,00	20,00	8,00	1,00	15,00
2	NAVE		0	0	0	0	0	0
3	TIENDA 1		0	2,00	5,00	3,00	0	0
4	TIENDA 2		0	2,00	5,00	5,00	0	0
5	TIENDA 3		0	2,00	5,00	2,00	0	0
6	WEB		0	0	0	0	0	0
7	HERRAMIENTA Y MAQUINARIA		0	0	0	0	0	0
8	FOURGON REPARTO		0	0	0	0	0	0

# Control de trazabilidad

Las características son un sistema configurable que nos permitirá disponer de un mayor desglose o trazabilidad en los artículos, como por ejemplo tallas y colores, lotes y caducidades, números de serie o cualquier característica que la empresa necesite para el control de sus artículos.

Diferencie los precios de sus artículos en función del valor de la característica, por ejemplo, mayor precio en función de la talla de la prenda o menor precio según el color.

- ✓ Trazabilidad
- ✓ Múltiples fotografías por producto
- ✓ Control de stock
- ✓ Precios por característica
- ✓ Códigos de barras

# Multiubicaciones

Con este módulo es posible agilizar la recepción de mercancía ya que le permite definir ilimitadas ubicaciones de almacén y localizarlas por código de barras, optimizar rutas de recogida y entrega de mercancía... Una herramienta que le ayudará en la preparación de pedidos y recolocación a través de una PDA.

- ✓ Agilidad en la recepción de mercancía
- ✓ Defina ilimitadas ubicaciones
- ✓ Optimice rutas de recogida y entrega en almacén

Código	Descripción	Stock
1	ALMACEN CENTRAL	12,00
2	TIENDA	12,00
3	PAGINA WEB	
4	ALMACEN DE PICKING	
5	TIENDA CON UBICACIONES	9,00

# Artículos compuestos

Mejore el control de su stock con la posibilidad de definir sus kits habituales o montajes a medida de sus necesidades, imputando productos a ilimitados niveles de desglose y obteniendo en su software ERP los costes por cada subnivel. Defina un artículo compuesto, estableciendo la lista de artículos o familias de artículos que lo forman así como una cantidad fija para cada uno de ellos o como una cantidad resultante de una fórmula.

✓ Artículos compuestos

✓ Partidas compuestas

✓ Vista en modo árbol

✓ Control de stock

✓ Gestión documental

✓ Ilimitados informes

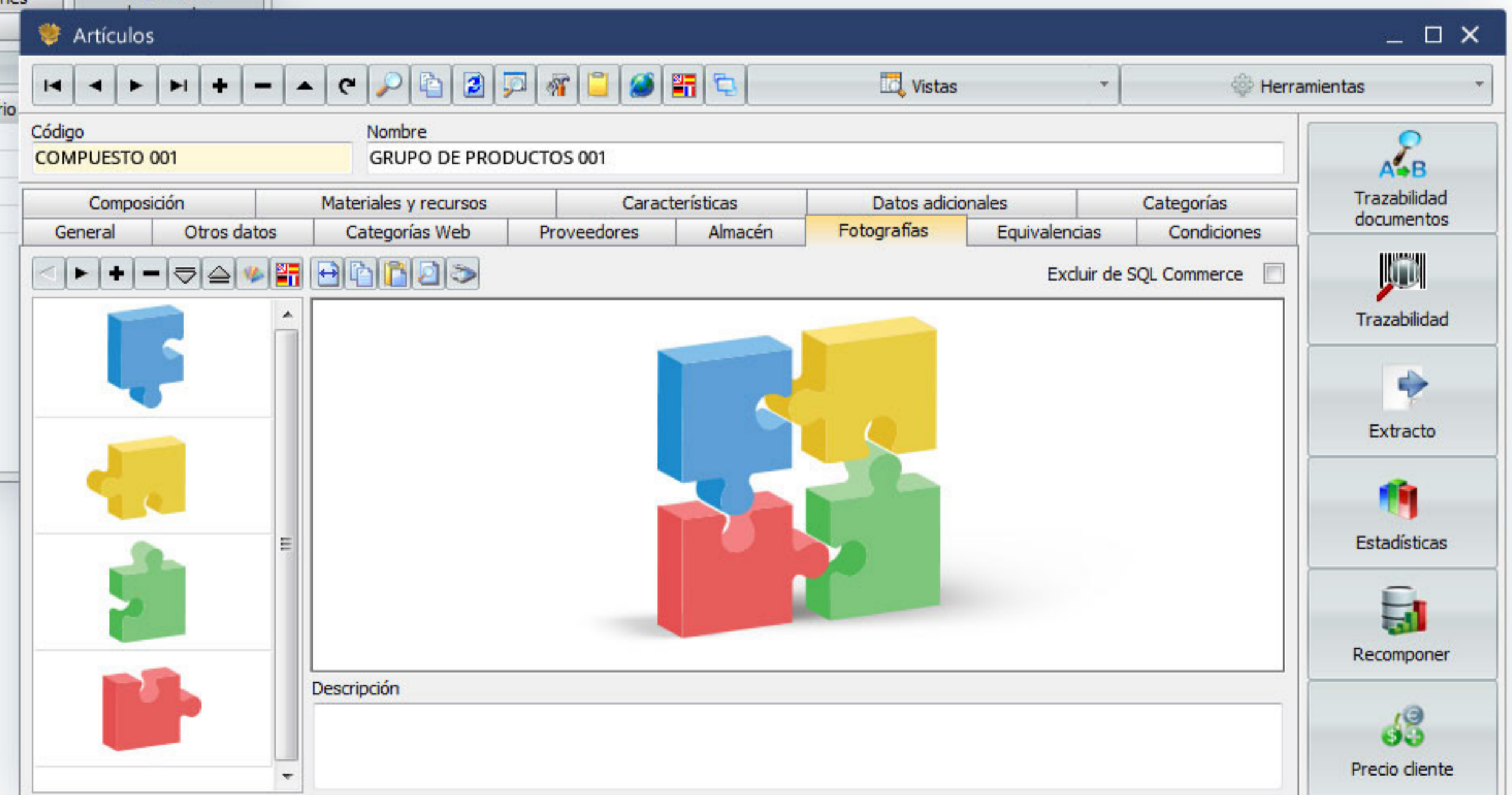
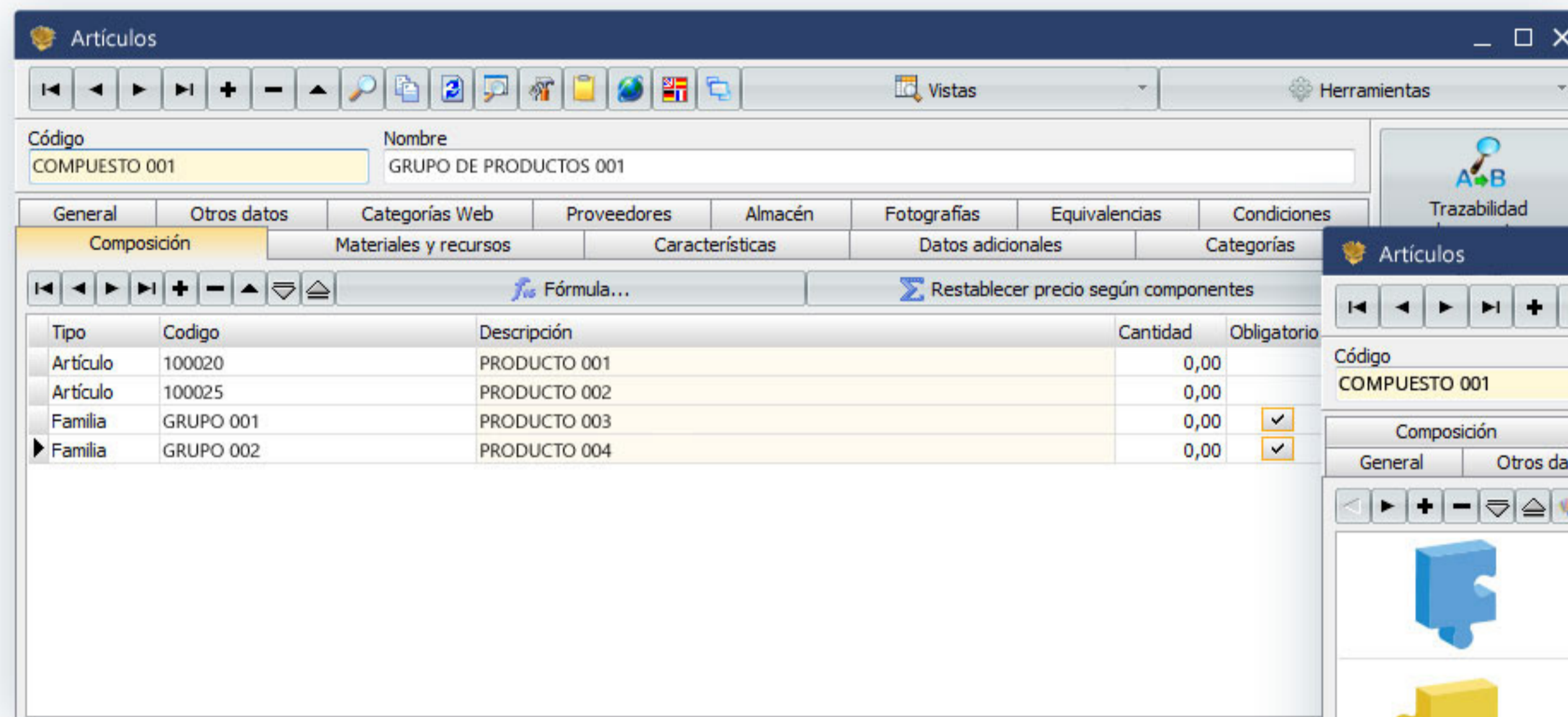

# Procesos de fabricación

Nuestro ERP le permite gestionar de una manera muy completa los procesos de fabricación. Definir y planear las distintas fases de la producción, control de personal, maquinaria y subcontratas, planificación avanzada, órdenes de fabricación...

Desde una sola ventana podrá tener una visión global de todo el proceso, aprovisionamiento de materiales, organización de necesidades para la producción, control de materias primas y realización de pedidos a proveedor, seguimiento de las fases de la producción, gestión documental...

- ✓ Órdenes de fabricación
- ✓ Plantillas de fabricación
- ✓ Empleados, maquinaria, subcontratas...
- ✓ Planificación avanzada
- ✓ Defina subcontratas
- ✓ Fases de fabricación
- ✓ Aprovisionamiento de materias
- ✓ Gestión documental

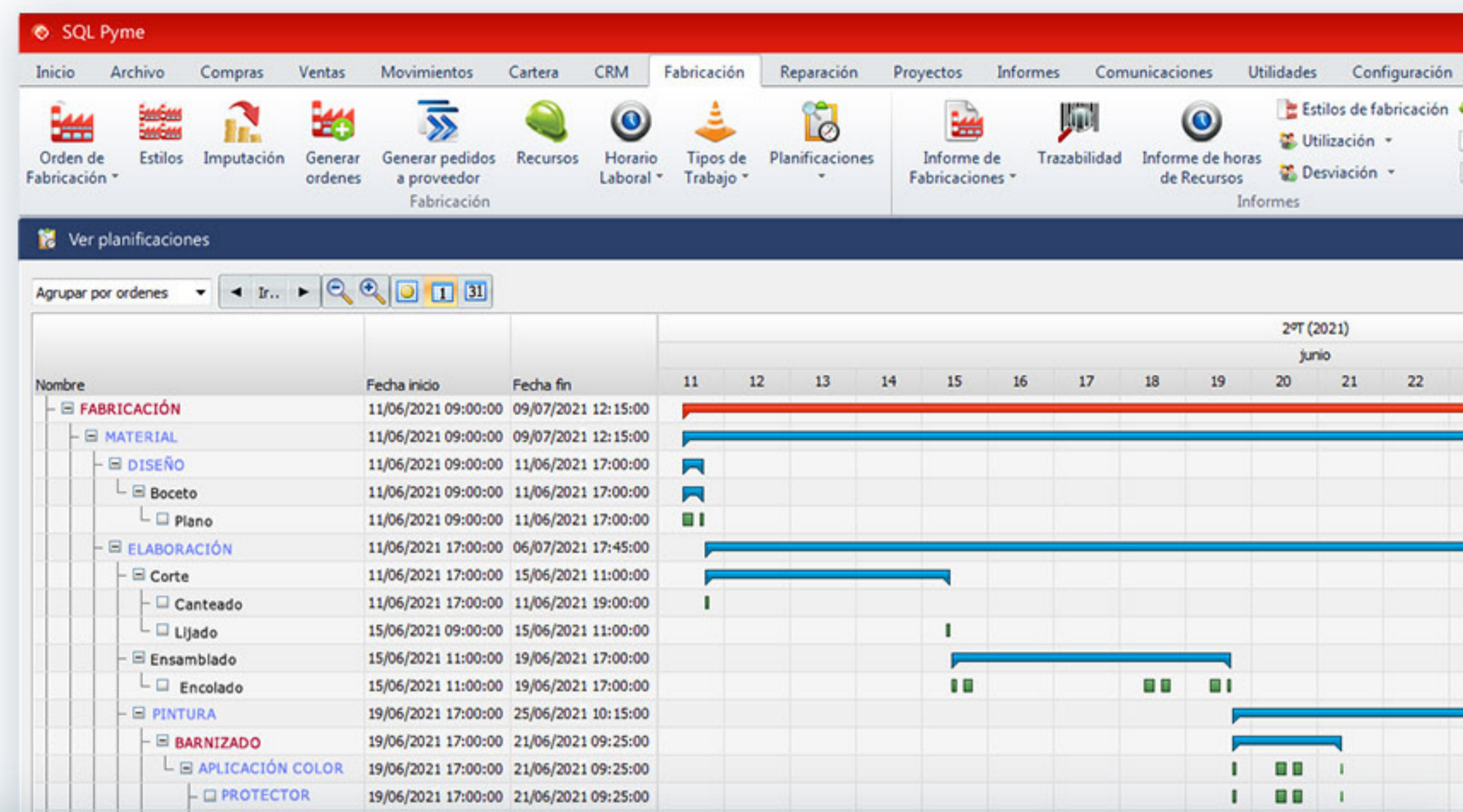

# Gestión de reparaciones

Gestione todas las reparaciones e incidencias técnicas de sus clientes. Creación de órdenes de reparación, y generación de presupuestos desde la propia orden para el envío al cliente. Gestión de plantillas para un trabajo más rápido y eficaz, planificación del trabajo, reparaciones preventivas, gestión de empleados, maquinaria y subcontratas.

Además podrá disponer de SQL Tablet Reparaciones. Toda la gestión de su empresa en su tablet, realizando órdenes de reparación con un proceso automático de envío y recepción de información. Gestión de objetos a reparar, materiales y recursos previstos y utilizados, generación de presupuestos, albaranes y facturas y gestión de CRM, firma digital...

- ✓ Órdenes de reparación
- ✓ Plantillas de reparación
- ✓ Fases de reparación
- ✓ Empleados, maquinaria, subcontratas...
- ✓ Planificación avanzada
- ✓ Reparaciones preventivas
- ✓ Movilidad
- ✓ Gestión documental

Ver planificaciones

Nombre	Fecha inicio	Fecha fin	07:00	08:00	09:00	10:00	11:00	12:00
REPARACION IMPRESORA	20/04/2021 8:00:00	20/04/2021 15:20:00						
RECEPCIONAR	20/04/2021 8:00:00	20/04/2021 9:15:00						
REVISAR	20/04/2021 9:15:00	20/04/2021 10:35:00						
JOSE LUIS GUTIERREZ	20/04/2021 9:15:00	20/04/2021 10:35:00						
MONTAJE	20/04/2021 10:35:00	20/04/2021 12:05:00						
JOSE LUIS GUTIERREZ	20/04/2021 10:35:00	20/04/2021 12:05:00						
TRANSPORTE	20/04/2021 12:05:00	20/04/2021 15:20:00						
MANUEL GOMEZ	20/04/2021 12:05:00	20/04/2021 13:20:00						

Cerrar

Reparación

Codigo	Descripción	Fecha	Prioridad	Moneda	Origen
15	Revisión de red informática	03/04/2021	26	Euro	

Datos generales	Otros datos	Fases	Documentos	Agenda	Previstos	Utilizados	Calendario	Categorías	Fotos
Coste previsto	900,50	Coste actual	0,00	Desviación coste	-900,50	% desviación coste	-100%		
Precio previsto	1.987,59	Precio actual	0,00	Desviación precio	-1.987,59	% desviación precio	-100%		
Beneficio previsto		Beneficio actual	0,00	Facturado	0,00	Beneficio facturado	0,00		

Juan López

Contenido	Ruta fichero externo
Documento PDF	C:\Users\EJEMPLO\red.jpg
	C:\Users\Desktop\Red.pdf

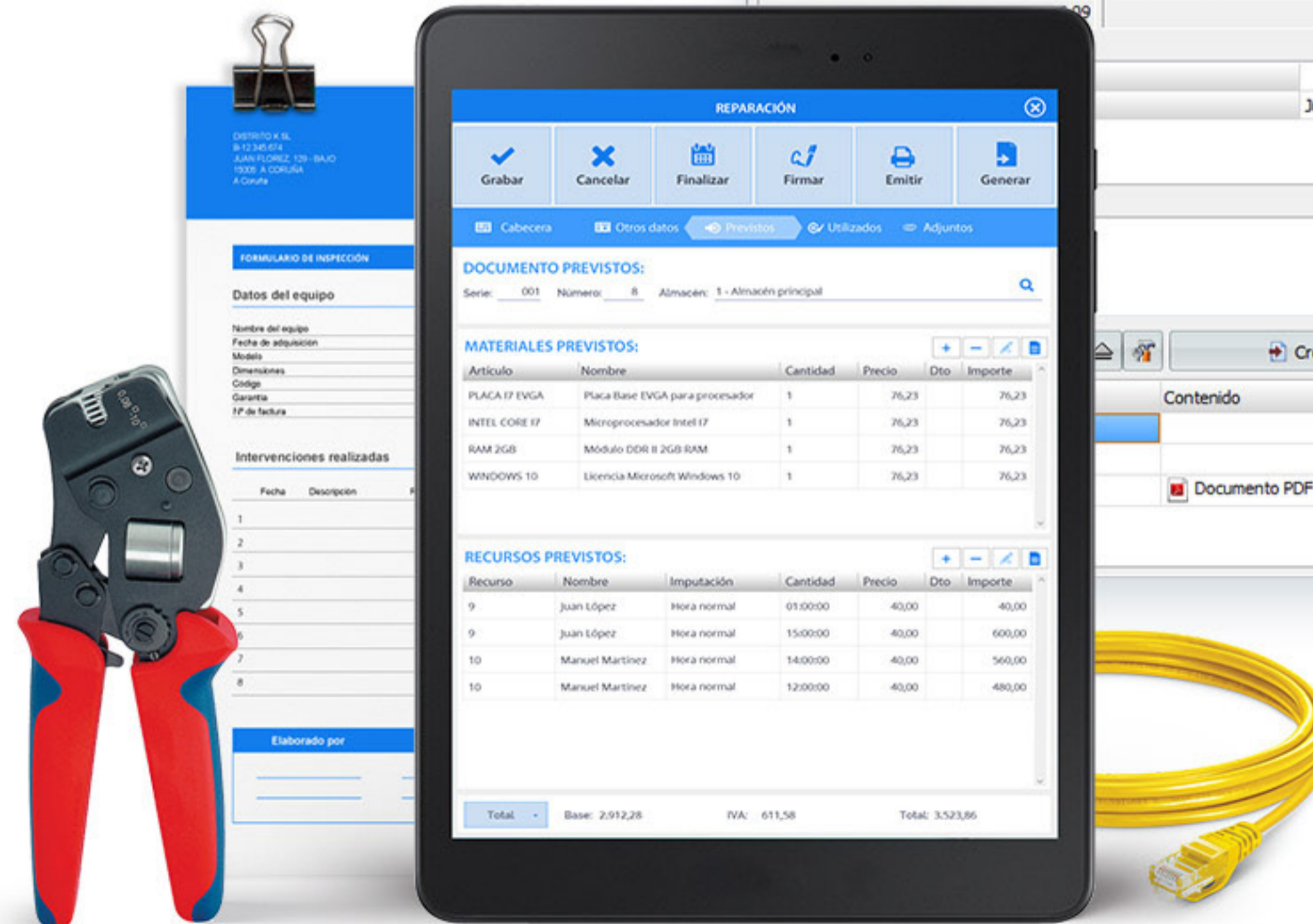

# Reparaciones en movilidad

Toda la gestión de sus reparaciones en la palma de su mano, nuestro software de movilidad le permite registrar las reparaciones de sus clientes, generar presupuestos y órdenes de reparación, imputar consumos de materiales...

Conecte sus técnicos a la central y cubra todas sus necesidades de una forma totalmente integrada. Cada técnico recibirá en su tableta las distintas órdenes de reparación a realizar, la ruta de visitas a seguir, podrá registrar y consultar incidencias y seguimientos de cada orden e incluso recoger digitalmente la firma del cliente una vez realizado el trabajo.

- ✓ Órdenes de reparación
- ✓ Gestión de materiales y recursos
- ✓ Gestión CRM
- ✓ Firma digital
- ✓ Conexión con Google Maps
- ✓ Múltiples formatos de documentos

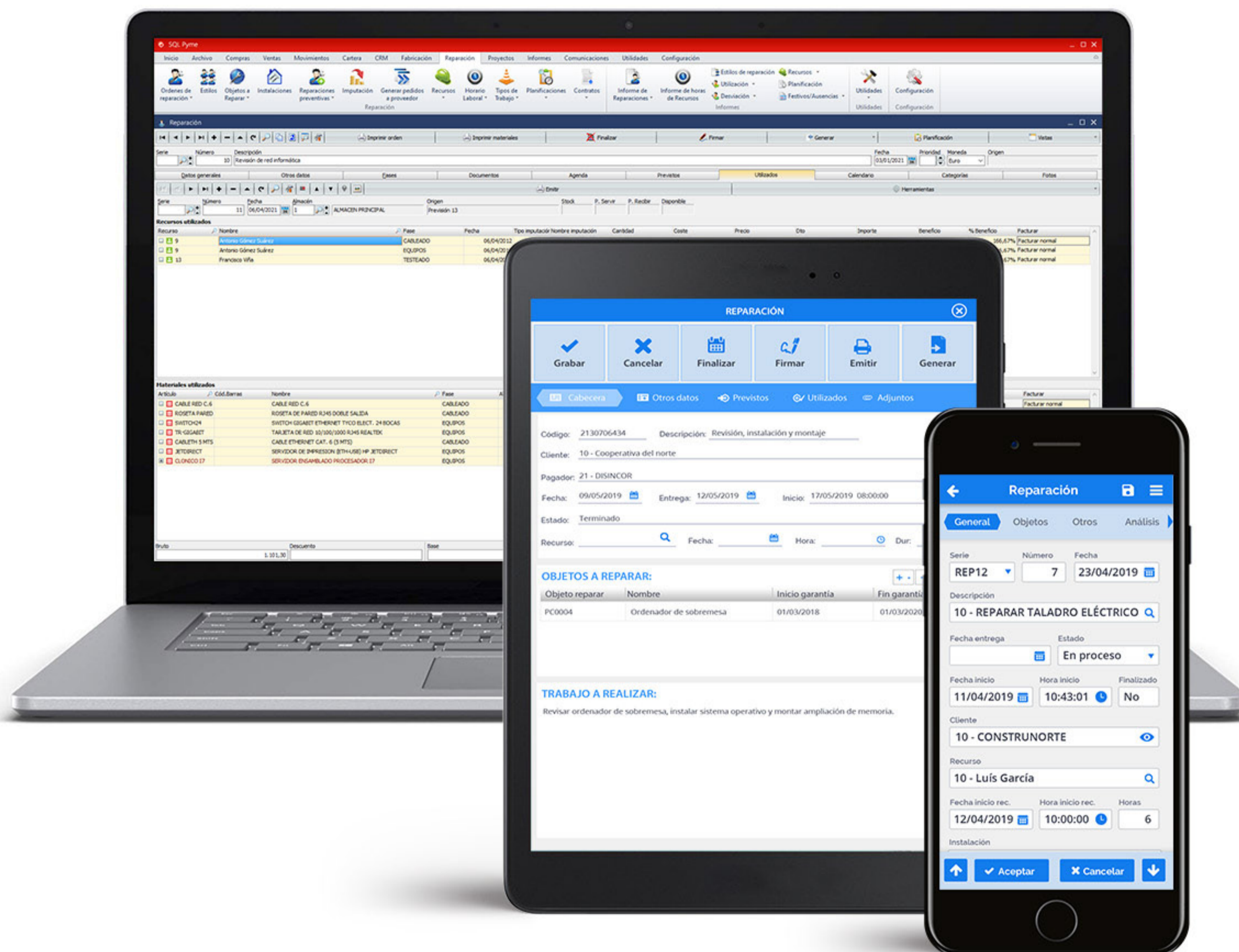

# Control de proyectos

Administre sus proyectos de obras e instalaciones, desde la generación de presupuestos mediante capítulos y partidas, pudiendo desglosar materiales, mano de obra, maquinaria, mediciones... Emita de forma sencilla certificaciones parciales o a origen, pudiendo planificar sus proyectos y visualizarlos de forma gráfica, además de planificar sus necesidades de materiales y realizar desde el propio proyecto pedidos a proveedor. Registre toda la documentación necesaria para el proyecto, planos, imágenes, documentos de Word, Excel, Pdf...

Además podrá importar bancos de precios, así como presupuestos en formato BC3, facilitando e acceso a los datos necesarios para su proyecto.

- ✓ Gestión de proyectos
- ✓ Presupuestos y mediciones
- ✓ Certificaciones y facturación
- ✓ Mano de obra y maquinaria
- ✓ Subcontratas
- ✓ Planificación avanzada
- ✓ Aprovisionamiento material
- ✓ Gestión documental

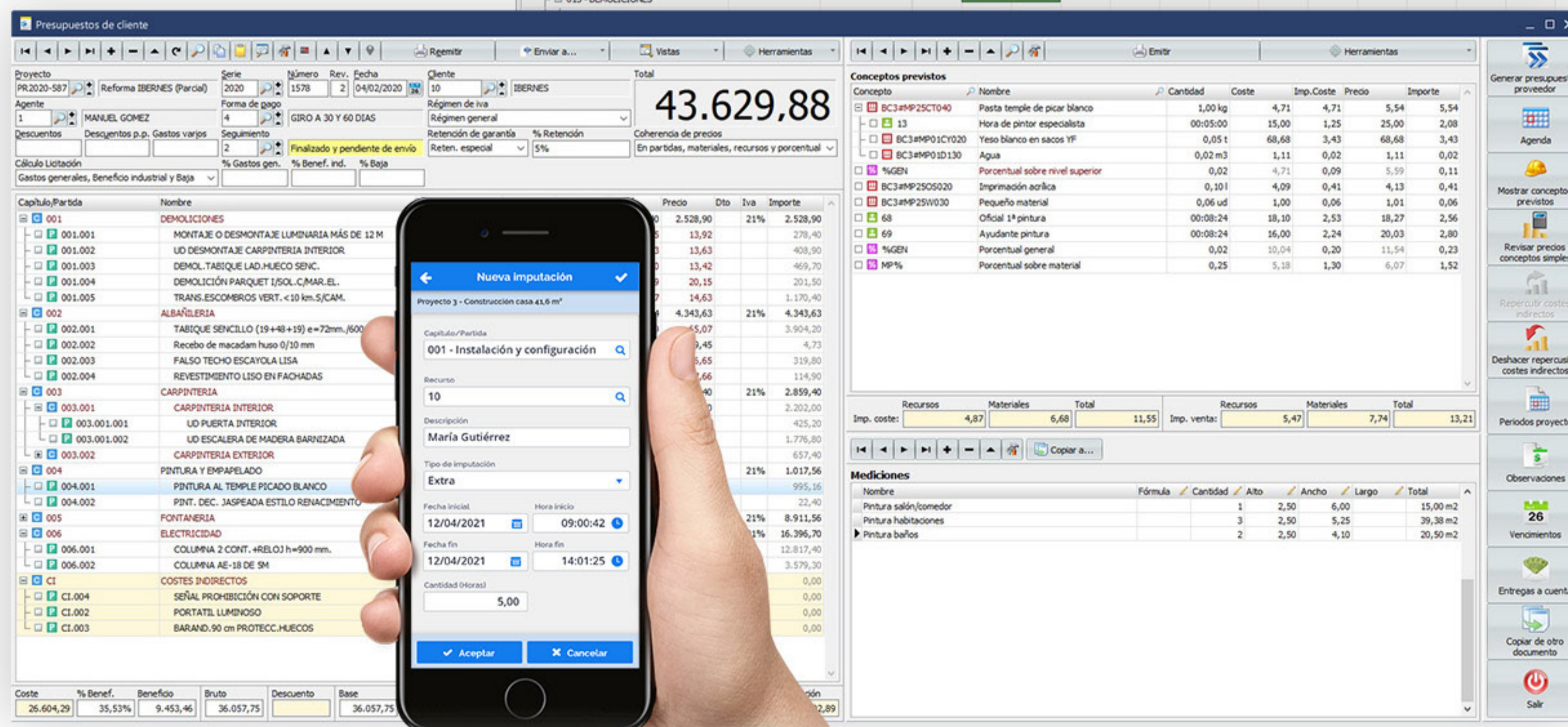
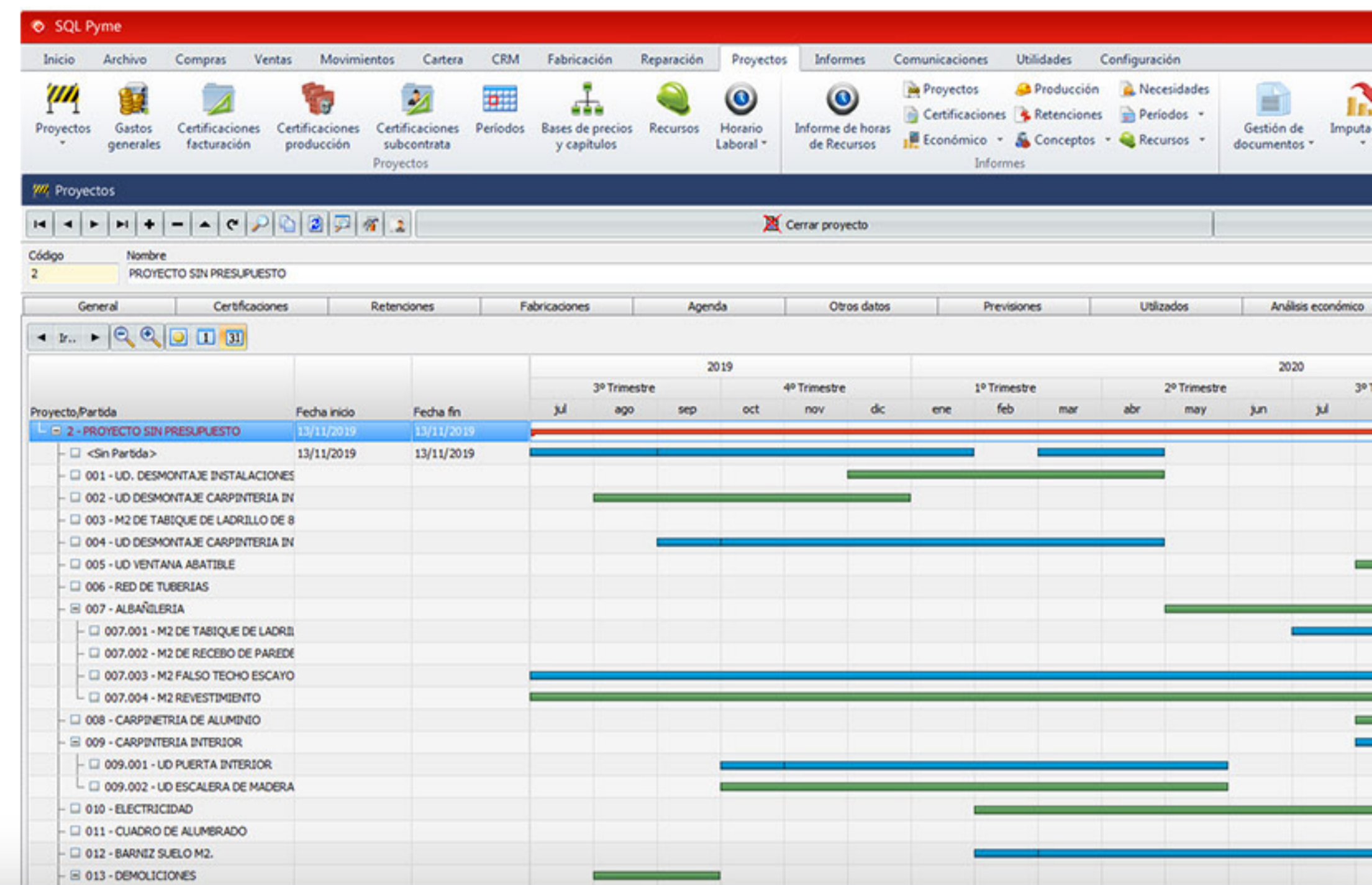

# Delegaciones y franquicias

## ✓ Conexión offline

En caso de que las comunicaciones entre tus delegaciones no sean estables, podrás adquirir el módulo Delegaciones para configurar el intercambio de información en modo diferido.

## ✓ Conexión online

Mediante cualquier aplicación de escritorio remoto (Microsoft Terminal Server, Citrix...) podrás acceder en tiempo real desde las distintos ordenadores de tus delegaciones a la central, incluso ejecutar cualquiera de nuestras aplicaciones en tu PDA, Tablet o teléfono móvil con sistemas operativos IOS, Android...

## ✓ Ilimitadas delegaciones

Gestione la sincronización entre ilimitadas delegaciones, definiendo qué información enviar y recibir.

## ✓ Sincronización

Configure el proceso de envío y recepción de la información para que sea automático, estableciendo el intervalo entre conexiones, la franja horaria y el calendario que más se ajuste a sus necesidades.

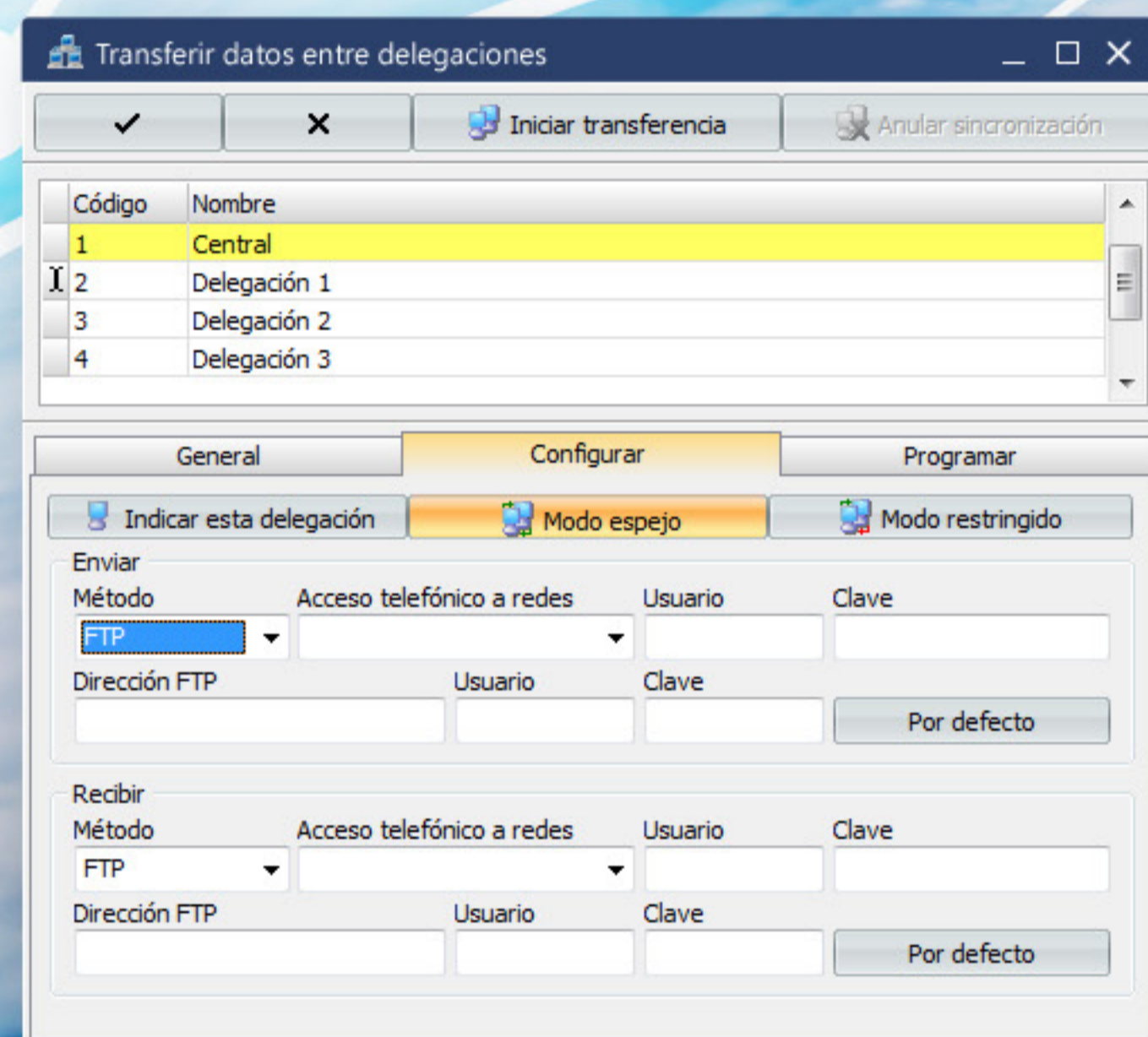

# Comercio electrónico

Aproveche toda la potencia de nuestro software de gestión, para crear y gestionar su propia plataforma de comercio electrónico b2b/b2c. En pocos minutos y sin conocimientos de programación, podrá disponer de un catálogo de productos o tienda online, con la garantía de que todo funcionará a la perfección. SQL Commerce es el complemento ideal a su actividad comercial, potenciando sus ventas y mejorando la relación con sus clientes.

- ✓ Diseño personalizable
- ✓ Idiomas
- ✓ Enlace a Prestashop y Woocommerce
- ✓ Actualización automática
- ✓ Pasarelas de pago
- ✓ Artículos más vendidos

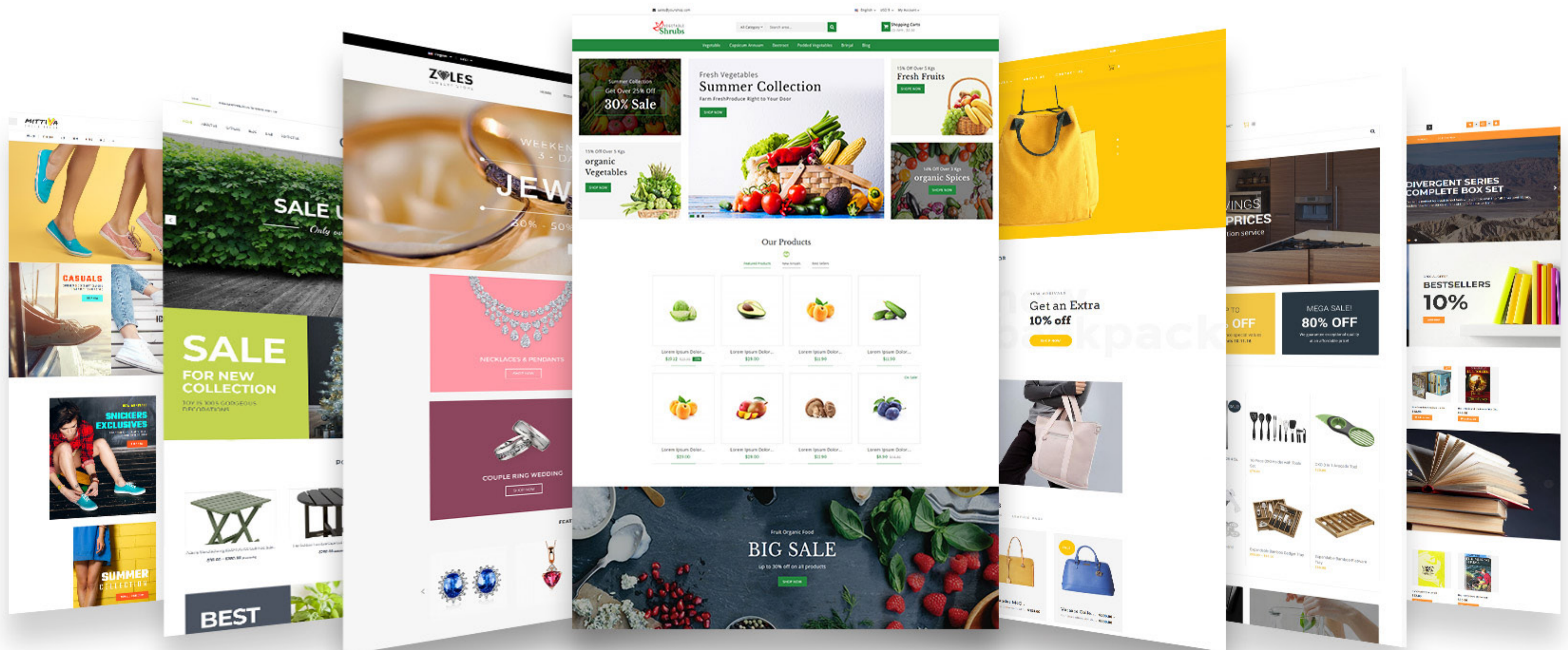

# Completo CRM

El CRM (Customer Relationship Management) incluido en nuestro ERP le permitirá gestionar los contactos de su empresa, las operaciones realizadas, estadísticas y productos adquiridos por cualquier cliente en cualquier momento. Disponga de un exhaustivo control de los recursos administrativos y comerciales que dedica a cada uno de sus clientes, además de poder registrar incidencias, alarmas de seguimiento, visitas comerciales con conexión a Google Calendar... así como su correspondiente resolución. Envíe SMS a sus clientes, y disponga además de un servidor de correo integrado, para que todo el envío y recepción de e-mails quede reflejado en el ERP.

- ✓ **Agenda de contactos**
- ✓ **Campañas comerciales**
- ✓ **Envío de SMS**
- ✓ **Enlace a Google Calendar**
- ✓ **Servidor de correo electrónico**

1

# Business Intelligence

Con nuestro Business Intelligence dispondrá de información actualizada y diaria, pudiendo cruzar datos y mostrándolos de una manera comprensible e intuitiva, que le ayudará en la toma de decisiones, agilizando los procesos. Además incluye la herramienta del editor de informes con la que podrá modificar los informes ya existentes e incluso crear nuevos.

- ✓ Estilos de gráficas
- ✓ Ordenar y filtrar
- ✓ Establezca agrupaciones
- ✓ Comparativas
- ✓ Cálculo y formulación
- ✓ Editor de informes

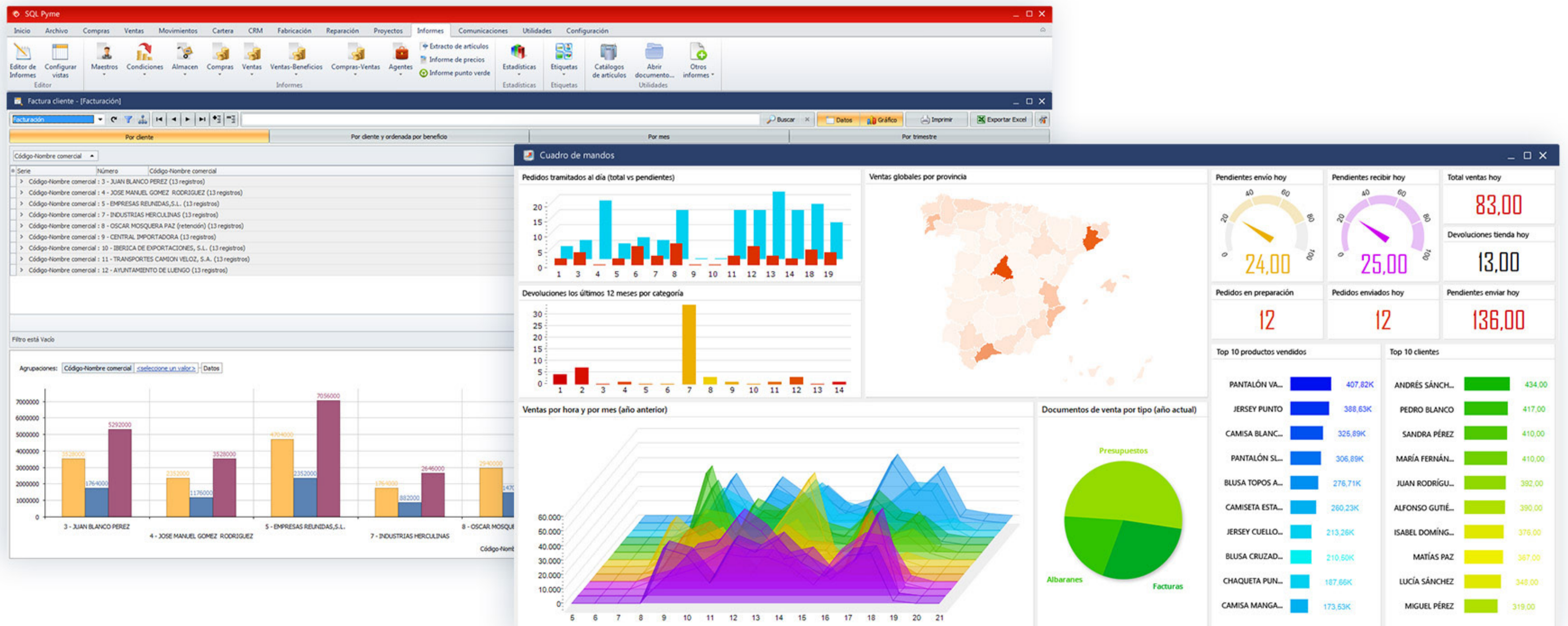

# Fidelización de clientes

Fidelize a sus clientes registrando las compras, pudiendo canjear los saldos o puntos acumulados en nuevas compras. Emita tickets regalo junto con sus tickets de venta para facilitar el proceso de cambio de artículos por parte de sus clientes y genere vales de compra cuando le devuelvan algún artículo.

- ✓ Fidelización de clientes
- ✓ Tickets regalo
- ✓ Gestión de vales

# Conexión con dispositivos

Conecte nuestro software con balanzas, lectores de códigos de barras, recogida de firma digital... facilitando el registro de información y haciendo más fácil y rápido el proceso de venta. Nuestro ERP le permite conectarse con cualquier tipo de periférico y obtener así mayor agilidad y rapidez en sus procesos de gestión diarios.

- ✓ Lectores de firma digital
- ✓ Lectores de códigos de barras
- ✓ Lectores de huellas
- ✓ Balanzas
- ✓ Impresoras
- ✓ Visores

# Control de presencia

Un módulo que le permite cumplir con la nueva normativa de registro de jornada de sus empleados desde el programa de gestión, pudiendo generar y editar fichas con todos sus datos detallados y organizados, diseñar horarios...

- ✓ Sistema huella o PIN
- ✓ Sistema móvil
- ✓ Geolocalización
- ✓ Cuadro de empleados
- ✓ Diseñe los horarios
- ✓ Histórico detallado

Recurso	Nombre recurso	Entrada	Salida	Total horas	Tipo registro
12	María Gutiérrez	28/05/2021 16:53:10	28/05/2021 16:54:17	00:01:07	Pin
12	María Gutiérrez	29/05/2021 15:36:58	29/05/2021 18:32:37	02:55:39	Pin
12	María Gutiérrez	29/05/2021 18:34:19	29/05/2021 18:34:28	00:00:09	Pin
12	María Gutiérrez	29/05/2021 18:36:05	29/05/2021 18:36:18	00:00:13	Pin
12	María Gutiérrez	29/05/2021 18:36:34	29/05/2021 18:51:09	00:14:35	Pin
14	Jacobo López	30/05/2021 09:15:54	30/05/2021 09:16:18	00:00:24	Pin
14	Jacobo López	30/05/2021 12:01:49	30/05/2021 12:03:55	00:02:06	Pin
14	Jacobo López	30/05/2021 12:04:17	30/05/2021 12:04:35	00:00:18	Pin
14	Jacobo López	30/05/2021 12:20:42	31/05/2021 09:08:47	20:48:05	Pin
12	María Gutiérrez	30/05/2021 18:50:13	30/05/2021 19:01:25	00:11:12	Pin
15	Martín López	31/05/2021 09:09:33			Pin
12	María Gutiérrez	31/05/2021 09:09:43	31/05/2021 09:41:34	00:31:51	Pin
	María Gutiérrez	31/05/2021 09:41:47			Pin
	Jacobo López	31/05/2021 09:45:36	31/05/2021 09:47:47	00:02:11	Pin
	Jacobo López	31/05/2021 09:48:36	31/05/2021 09:48:52	00:00:16	Pin

# mPYME Documentos

mPYME Documentos es una adaptación de algunas de las funcionalidades de SQL PYME para dispositivos móviles como smartphones y tablets. Con esta aplicación es posible gestionar documentos de compras, ventas, movimientos de almacén y recuentos desde cualquier ubicación.

- ✓ Creación y edición de documentos
- ✓ Movimientos y recuentos de almacén
- ✓ Captura de firma digital

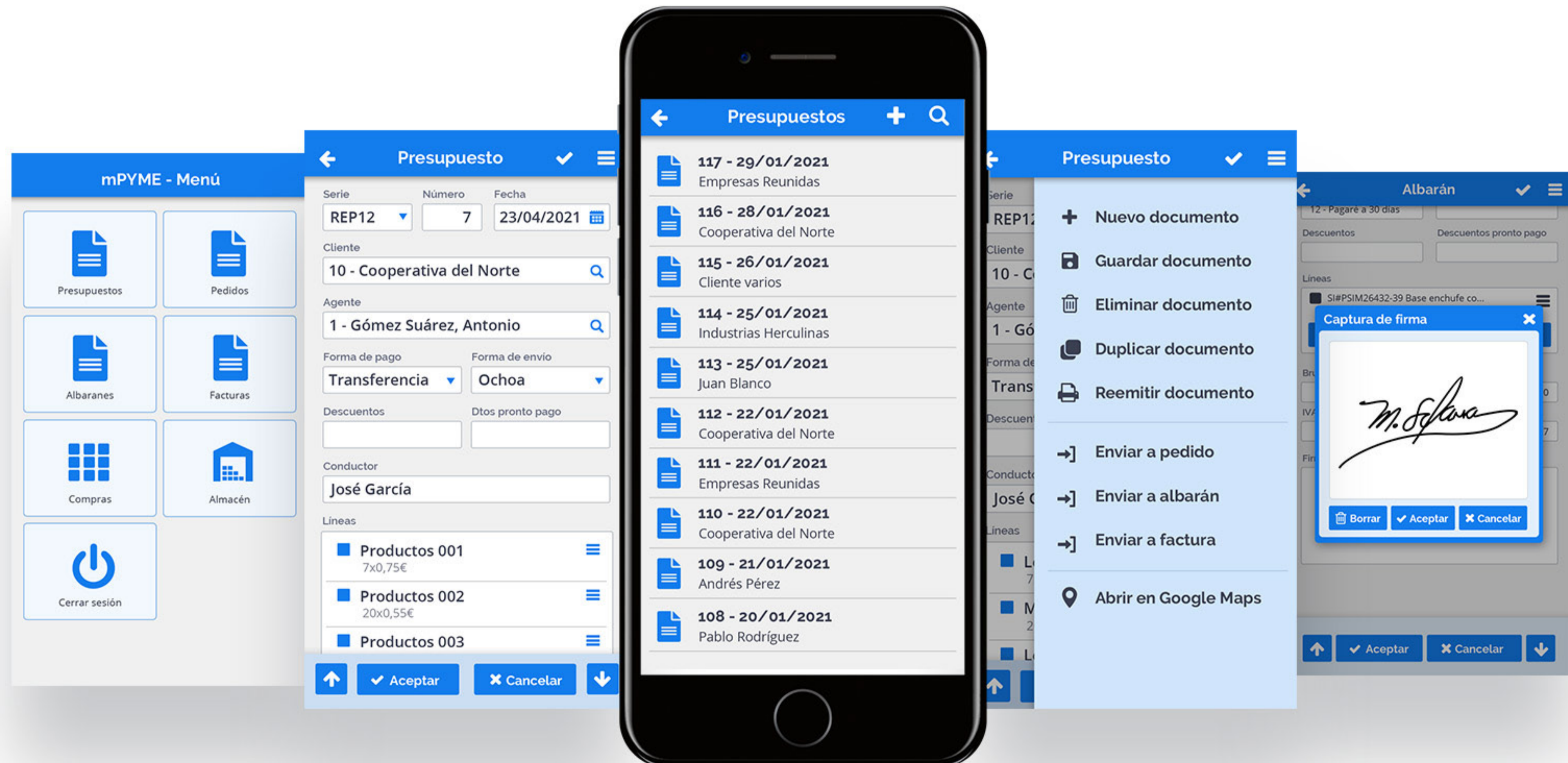

# mPYME Imputación

mPYME Imputación nos permite imputar horas de recursos y materiales a nuestros proyectos, reparaciones y fabricaciones, sólo hemos de seleccionar el proyecto, la reparación o la fabricación, indicar si deseamos imputar recursos o materiales y rellenar los campos en la pantalla de edición de imputación.

- ✓ Imputar a proyectos
- ✓ Imputar a reparaciones
- ✓ Imputar a fabricaciones
- ✓ Geolocalización

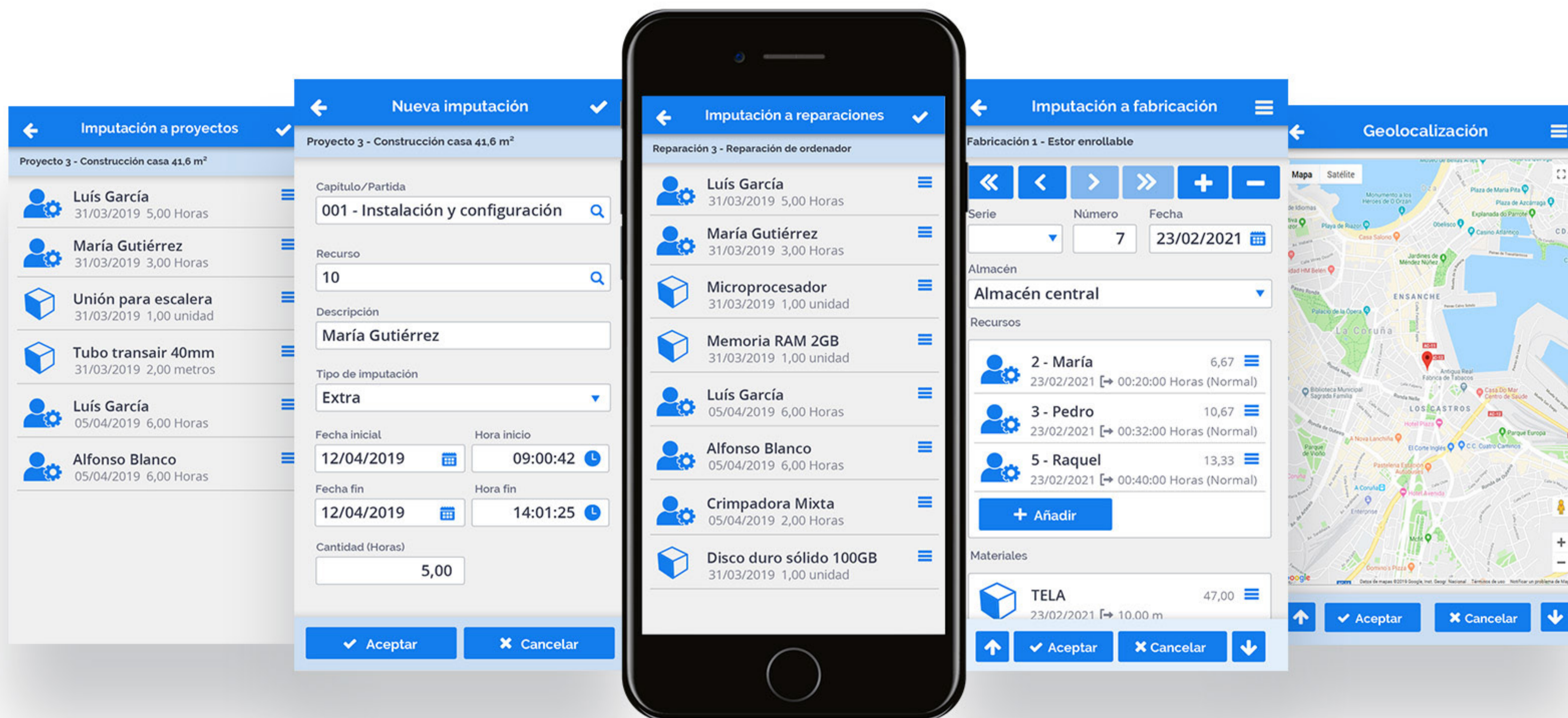

# mPYME Reparaciones

mPYME Reparaciones es una adaptación de algunas de las funcionalidades de SQL PYME para dispositivos móviles como smartphones y tablets. Con esta aplicación es posible gestionar órdenes de reparación desde cualquier ubicación.

- ✓ Órdenes de reparación
- ✓ Gestión documental
- ✓ Captura de firma digital
- ✓ Geolocalización

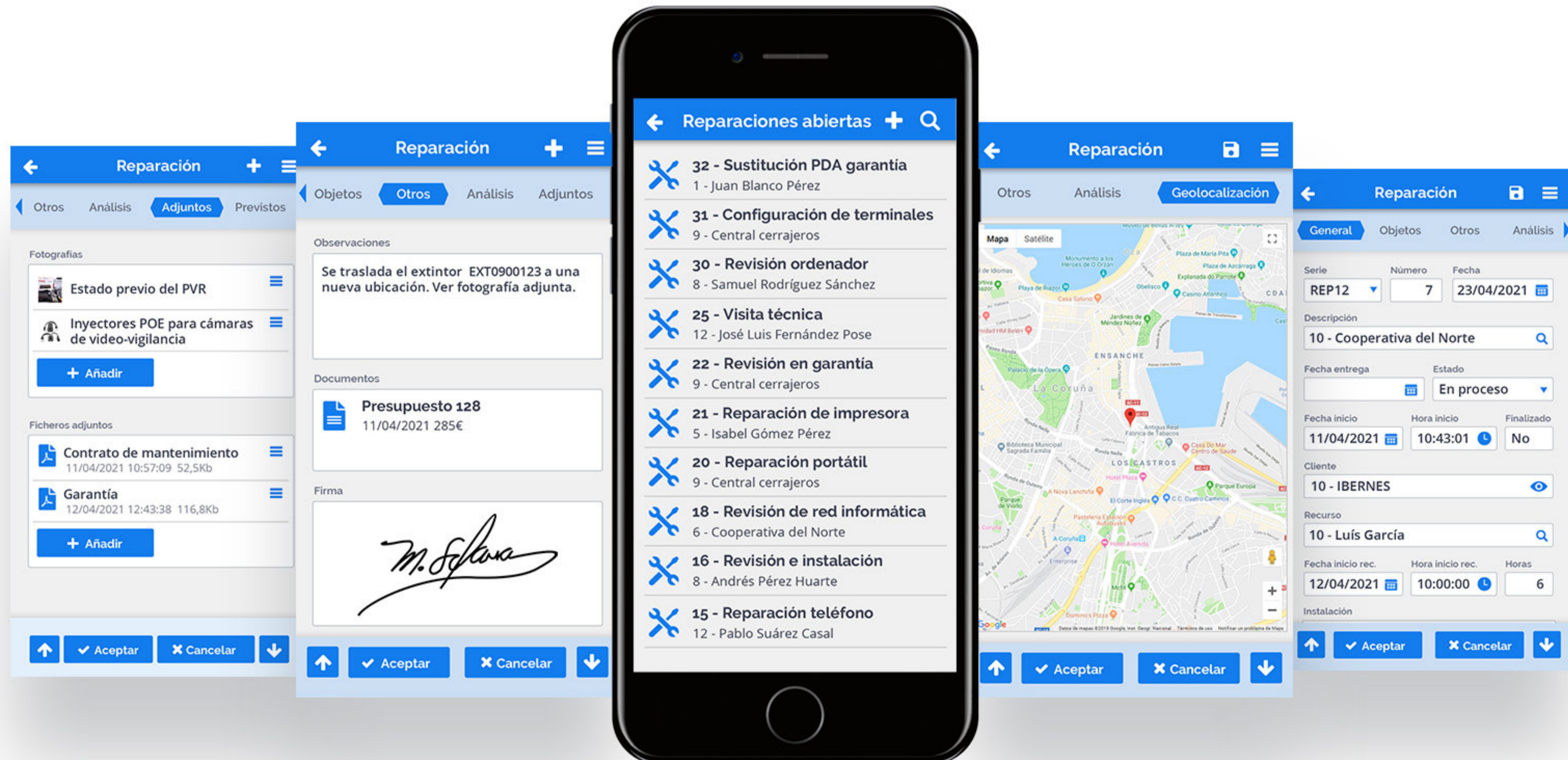

# mPYME Autoventa

mPYME Autoventa es una solución que mejora el rendimiento de sus comerciales pudiendo crear rutas, asignar clientes y definir prepedidos con los productos habituales. Trabaje con un catálogo totalmente visual y táctil, desde un móvil o tablet. Genere pedidos (o albaranes, o facturas), almacene la firma del cliente, realice los cobros...

✓ Rutas y prepedidos

✓ Pedidos, albaranes y facturas

✓ Captura de firma digital

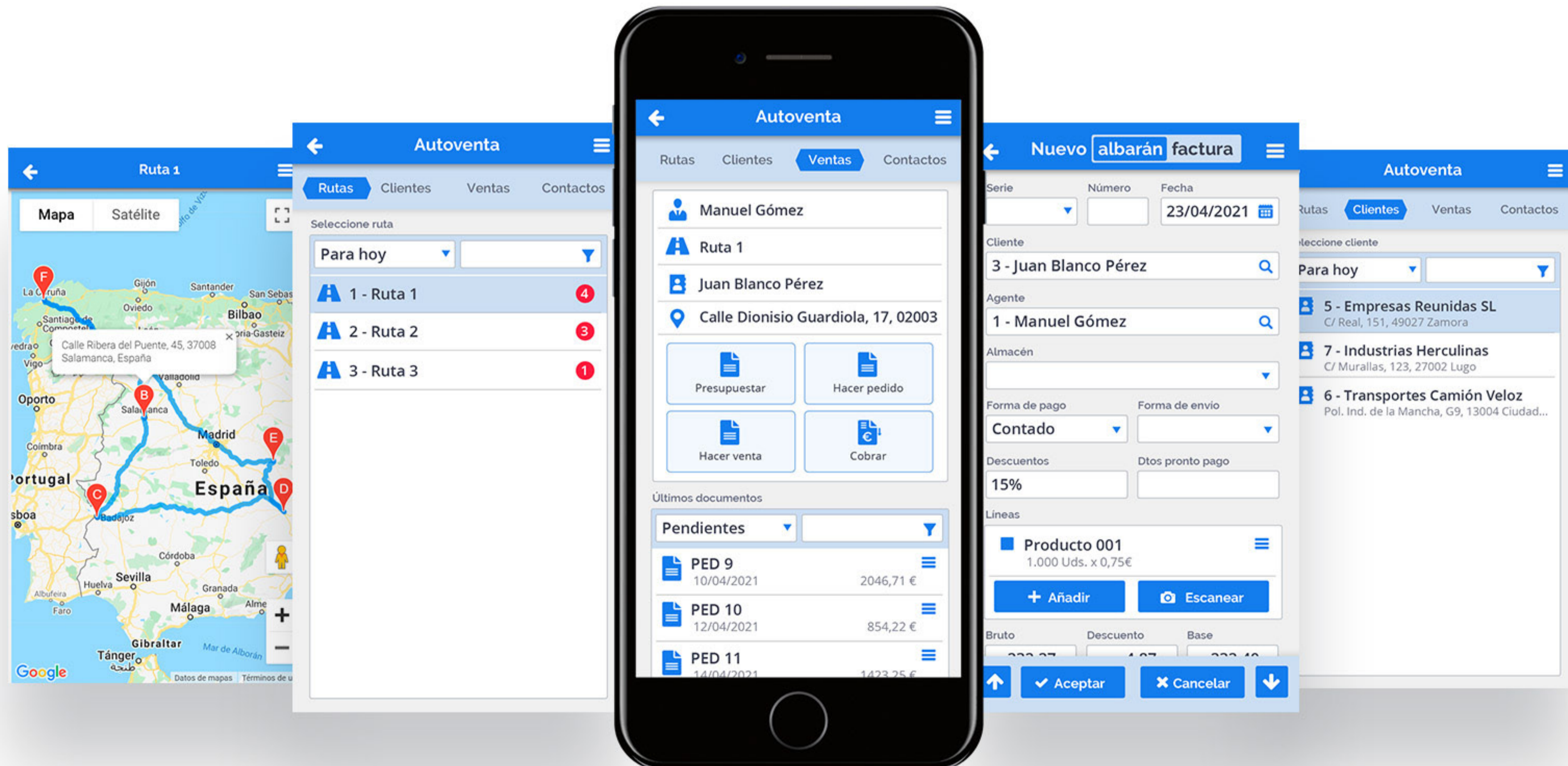

# mPYME Control de presencia

mPYME Control de presencia permite realizar el fichaje desde un móvil para operarios desplazados. De esta forma, sus empleados pueden registrar su jornada desde cualquier ubicación y podrá consultar toda la información desde el programa de gestión.

✓ Desde cualquier dispositivo

✓ Desde cualquier sistema operativo

✓ Geolocalización

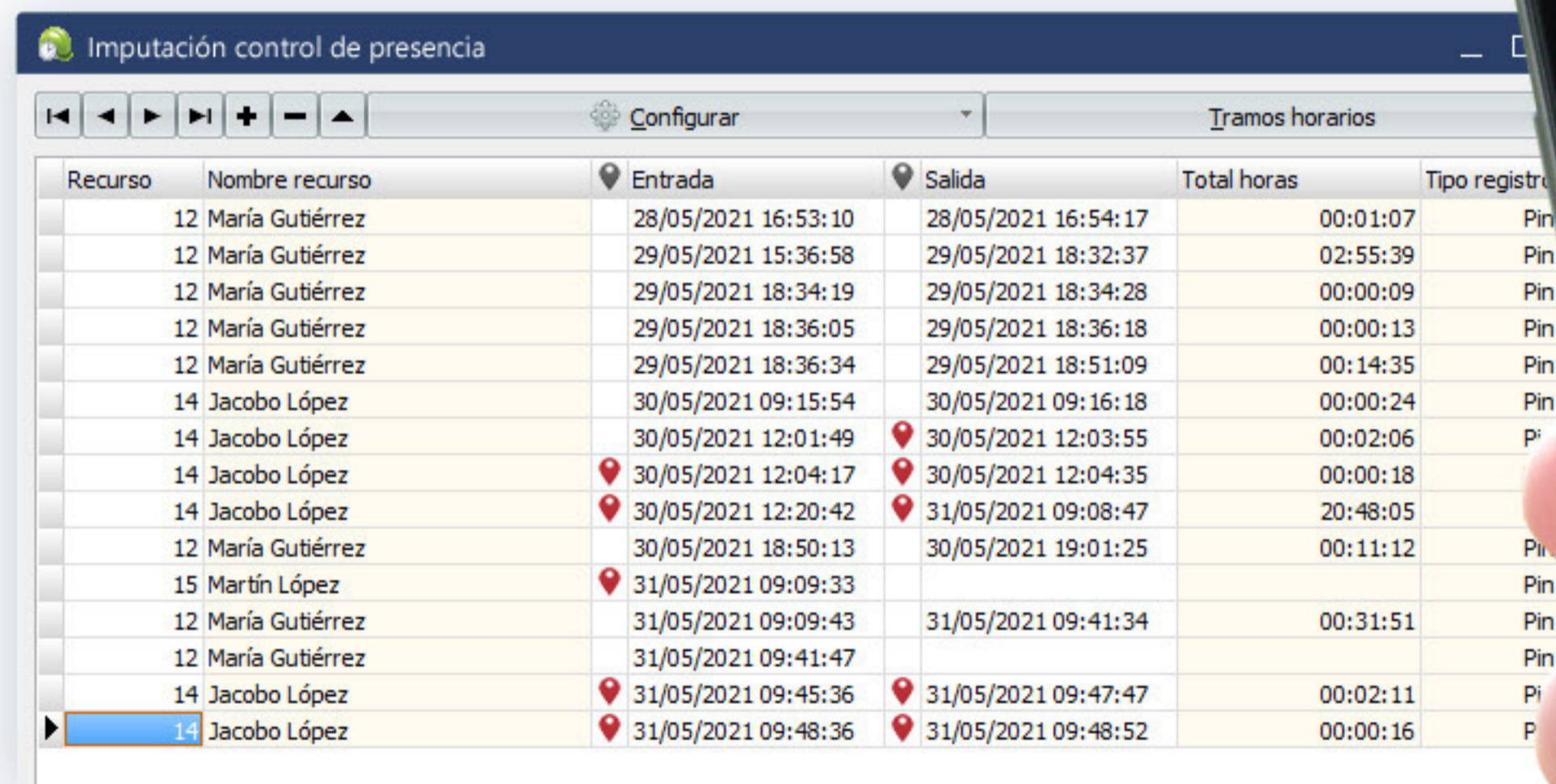

Recurso	Nombre recurso	Entrada	Salida	Total horas	Tipo registro
12	María Gutiérrez	28/05/2021 16:53:10	28/05/2021 16:54:17	00:01:07	Pin
12	María Gutiérrez	29/05/2021 15:36:58	29/05/2021 18:32:37	02:55:39	Pin
12	María Gutiérrez	29/05/2021 18:34:19	29/05/2021 18:34:28	00:00:09	Pin
12	María Gutiérrez	29/05/2021 18:36:05	29/05/2021 18:36:18	00:00:13	Pin
12	María Gutiérrez	29/05/2021 18:36:34	29/05/2021 18:51:09	00:14:35	Pin
14	Jacobo López	30/05/2021 09:15:54	30/05/2021 09:16:18	00:00:24	Pin
14	Jacobo López	30/05/2021 12:01:49	30/05/2021 12:03:55	00:02:06	Pin
14	Jacobo López	30/05/2021 12:04:17	30/05/2021 12:04:35	00:00:18	Pin
14	Jacobo López	30/05/2021 12:20:42	31/05/2021 09:08:47	20:48:05	Pin
12	María Gutiérrez	30/05/2021 18:50:13	30/05/2021 19:01:25	00:11:12	Pin
15	Martín López	31/05/2021 09:09:33			Pin
12	María Gutiérrez	31/05/2021 09:09:43	31/05/2021 09:41:34	00:31:51	Pin
12	María Gutiérrez	31/05/2021 09:41:47			Pin
14	Jacobo López	31/05/2021 09:45:36	31/05/2021 09:47:47	00:02:11	Pin
14	Jacobo López	31/05/2021 09:48:36	31/05/2021 09:48:52	00:00:16	Pin

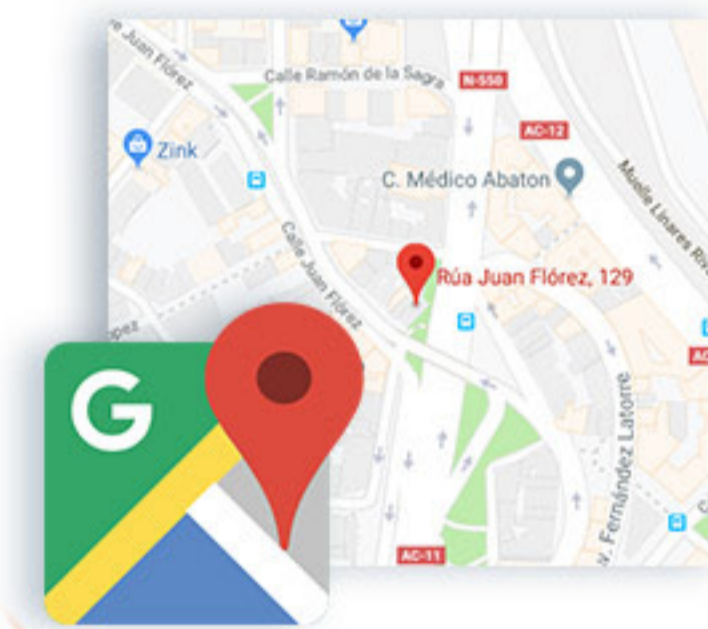

# Gestión de contabilidad

Nuestro módulo contable incluye la posibilidad de llevar la contabilidad general y fiscal de la empresa, así como el control de amortizaciones de inmovilizado, conciliación bancaria, analítica por departamentos... Generando los asientos automáticamente desde el programa de gestión.

- ✓ Analítica
- ✓ Gestión fiscal
- ✓ Cuentas anuales
- ✓ Presupuestaria
- ✓ Conciliación bancaria
- ✓ Gestión documental
- ✓ Departamental
- ✓ Estimación directa
- ✓ Rendimiento neto

Exporte los datos a estándares ofimáticos

Presente los libros de actividades empresariales desde la contabilidad

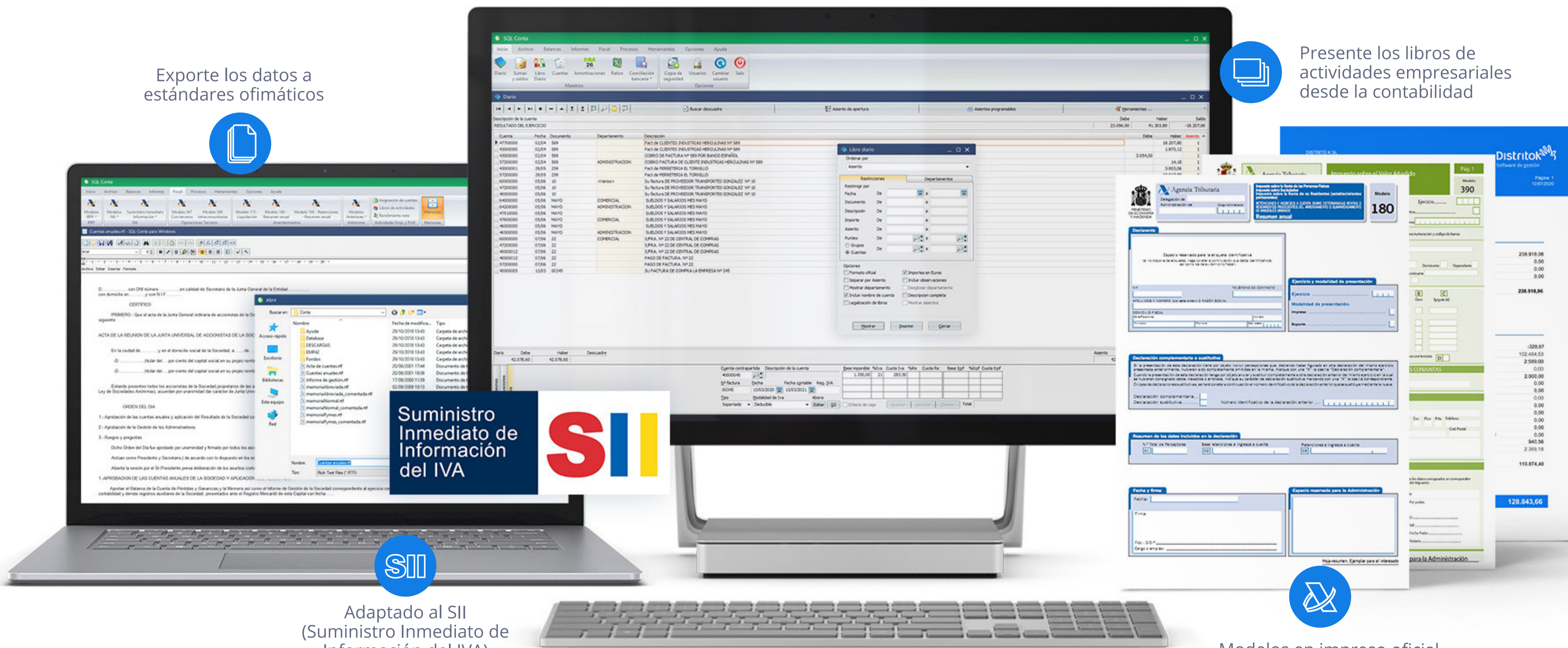

**Suministro Inmediato de Información del IVA**

Adaptado al SII (Suministro Inmediato de Información del IVA)

Modelos en impreso oficial o telemáticos

A hand is shown in the process of placing a wooden block on top of a tall, narrow tower of Jenga blocks. The background is a solid blue color. The hand is positioned on the left side of the frame, and the tower of blocks is on the right side. The blocks are light-colored wood with a visible grain.

Funcionalidades adicionales

# Más funcionalidades

---

Además disponemos de otras funcionalidades que podrá contratar en cualquier momento, permitiéndole aumentar las capacidades del programa según sus necesidades.

# Otras funcionalidades

Las empresas cambian, crecen, modifican y amplían sus actividades... Nuestros programas permiten crecer tanto a nivel operativo (nuevos usuarios), como en módulos estándar o desarrollos personalizados que satisfagan las posibles necesidades futuras que se puedan presentar.

Pero además también ofrecemos diferentes utilidades de importación, exportación, conexión y enlace con las que podrá adaptar el programa a sus necesidades incorporando nuevas funcionalidades en el momento que precise.

Descubra nuestro sistema ERP, capaz de crecer acompañando a su empresa y cubriendo las nuevas necesidades que vayan surgiendo.

## Conexión con balanzas

Conecte su balanza al programa para facilitar el registro de cantidad en los distintos procesos de gestión.

## Factura electrónica

Emita facturas firmadas digitalmente en los distintos formatos disponibles y ahorre costes ganando agilidad.

## Control de presencia

Establezca un control de presencia para el registro de horas trabajadas de los empleados de su empresa.

## Códigos QR

Imprima códigos QR en todo tipo de documentos, etiquetas, catálogos, informes...

## EDI

Intercambie documentos comerciales mejorando la eficiencia de sus operaciones y ahorre tiempo y papel.

## Firma digital

Registre y asocie a sus documentos una firma, mediante el uso del correspondiente lector de firma digital.

## Gestión de envíos

Realice la gestión de envíos con agencias de transporte, automatizando los procesos de preparación y expedición.

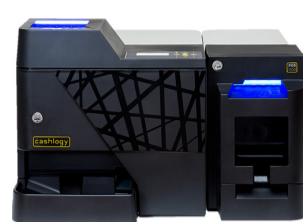

## Conexión con cajones inteligentes

Conéctese con los cajones inteligentes más fiables del mercado: CashDRO, CashTPV, CashLogy y CashGuard.

## Conexión a SINLI

Enlace su librería con SINLI con total facilidad y ahorre tiempo en introducción de datos y gestión con proveedores.

## Redsys

Sistema Redsys integrado, una de las plataformas de pago más usadas en las compras por internet.

## Intrastat

Genere el fichero con las facturas de clientes y proveedores, para su presentación telemática en la AEAT.

## Google Merchant

Genere el alta y actualización de los artículos de SQL Commerce, en el buscador de compras web Google Merchant.

## Shopmania

Genere el alta y actualización de los artículos de SQL Commerce, en el comparador de precios web Shopmania.

## Control de tiempos de recursos

Registre los tiempos efectivos de sus operarios mediante una pantalla táctil y ágil con el módulo de fabricación, reparaciones o proyectos.

## Exportación a Bavel

Envíe sus presupuestos, facturas... en el formato compatible con la plataforma de intercambio Bavel.

## Enlace a Google Calendar

Sincronice la agenda del programa con todos sus dispositivos mediante el enlace a Google Calendar.

## Conexión con centrales de compras

Enlaces disponibles con las principales centrales de compras: Las Rías, Ehlis, Unifersa, Synergas, Grup Miquel...

## Alquiler de maquinaria

Controle las máquinas en alquiler y genere la facturación en función de la duración del alquiler de forma automática.

## Gestión de bultos (Packing List)

Distribuya los artículos de un albarán en los diferentes bultos e imprima un documento especificando el contenido de cada bulto.

## Integración con Mail Chimp

Genere campañas desde el programa de gestión y páselas a MailChimp con los datos de sus clientes, correo electrónico...

## Enlace proveedores de bebidas

Automatice el intercambio de información con proveedores como Hijos de Rivera, Heineken, Mahou, Estrella Damm, Schweppes o Coca-Cola.

**981 168 070**

[comercial@distritok.com](mailto:comercial@distritok.com)

[www.distritok.com](http://www.distritok.com)

Distrito K S.L.  
Juan Flórez, 129  
15005 La Coruña

Lunes a jueves:  
09:00 a 14:00 y 15:30 a 18:30  
Viernes: 09:00 a 14:00

Nos gustaría ayudarle a encontrar la mejor solución para su empresa. Si está interesado en disfrutar de nuestros productos y aprovechar las ventajas de nuestros servicios, no lo dude y contacte con nosotros.